

SITUACIÓN PICHINCHA POR COVID-19 (CORONAVIRUS)

Inicio 29/02/2020 - Corte 11/04/2020 Hora 07H00



CASOS CONFIRMADOS POR CANTÓN

CASOS CONFIRMADOS



606

CASOS DESCARTADOS



1.548

CASOS CON SOSPECHA



1.107

MUESTRAS TOMADAS



3.261

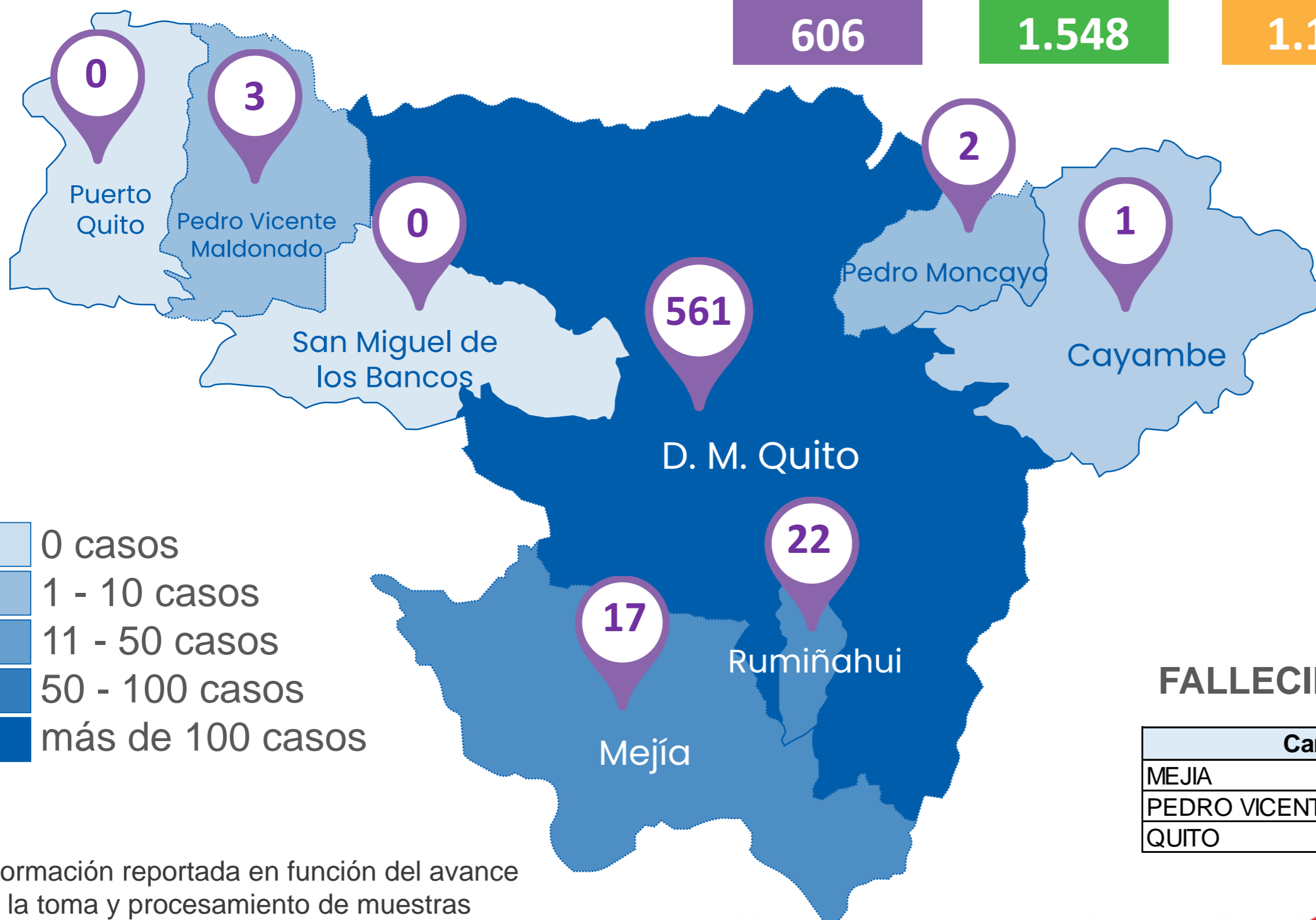

- 0 casos
- 1 - 10 casos
- 11 - 50 casos
- 50 - 100 casos
- más de 100 casos

PERSONAS FALLECIDAS



26

FALLECIDOS POR CANTÓN

Cantón	Fallecidos
MEJIA	1
PEDRO VICENTE MALDONADO	1
QUITO	24

Información reportada en función del avance de la toma y procesamiento de muestras

COE PROVINCIAL PICHINCHA

FUENTE: MINISTERIO DE SALUD PÚBLICA



PICHINCHA GOBIERNO PROVINCIAL





SITUACIÓN PICHINCHA POR COVID-19 (CORONAVIRUS)

Inicio 29/02/2020 - Corte 11/04/2020 Hora 07H00



Casos confirmados por grupo etario

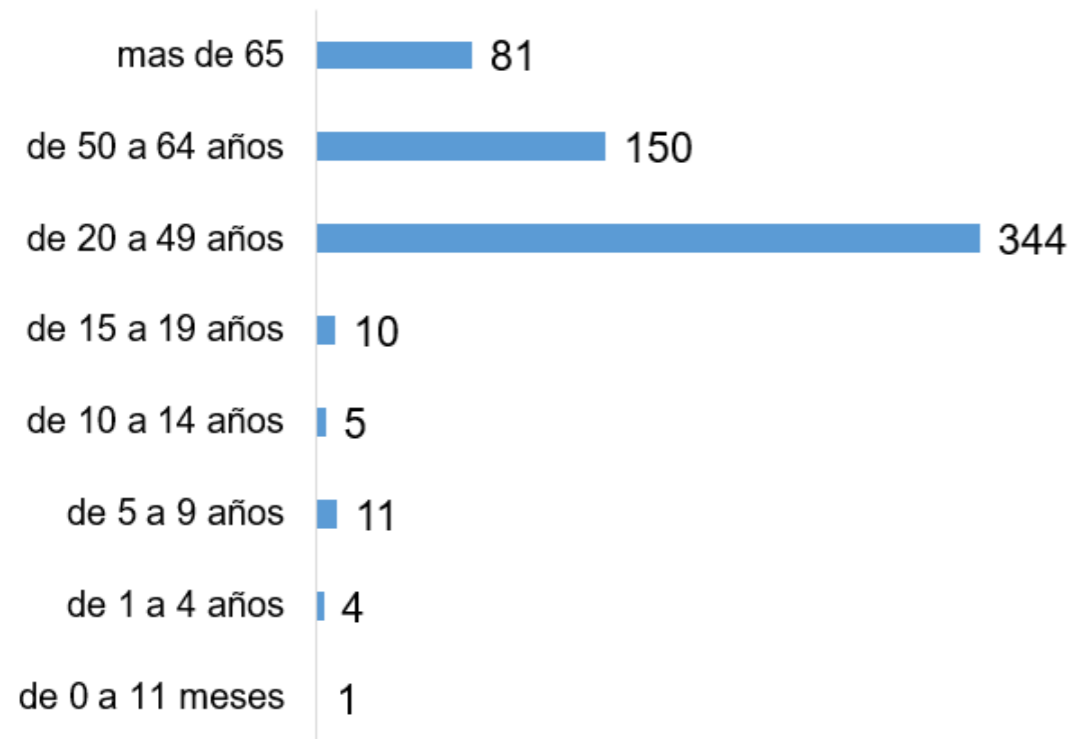

Casos confirmados por día

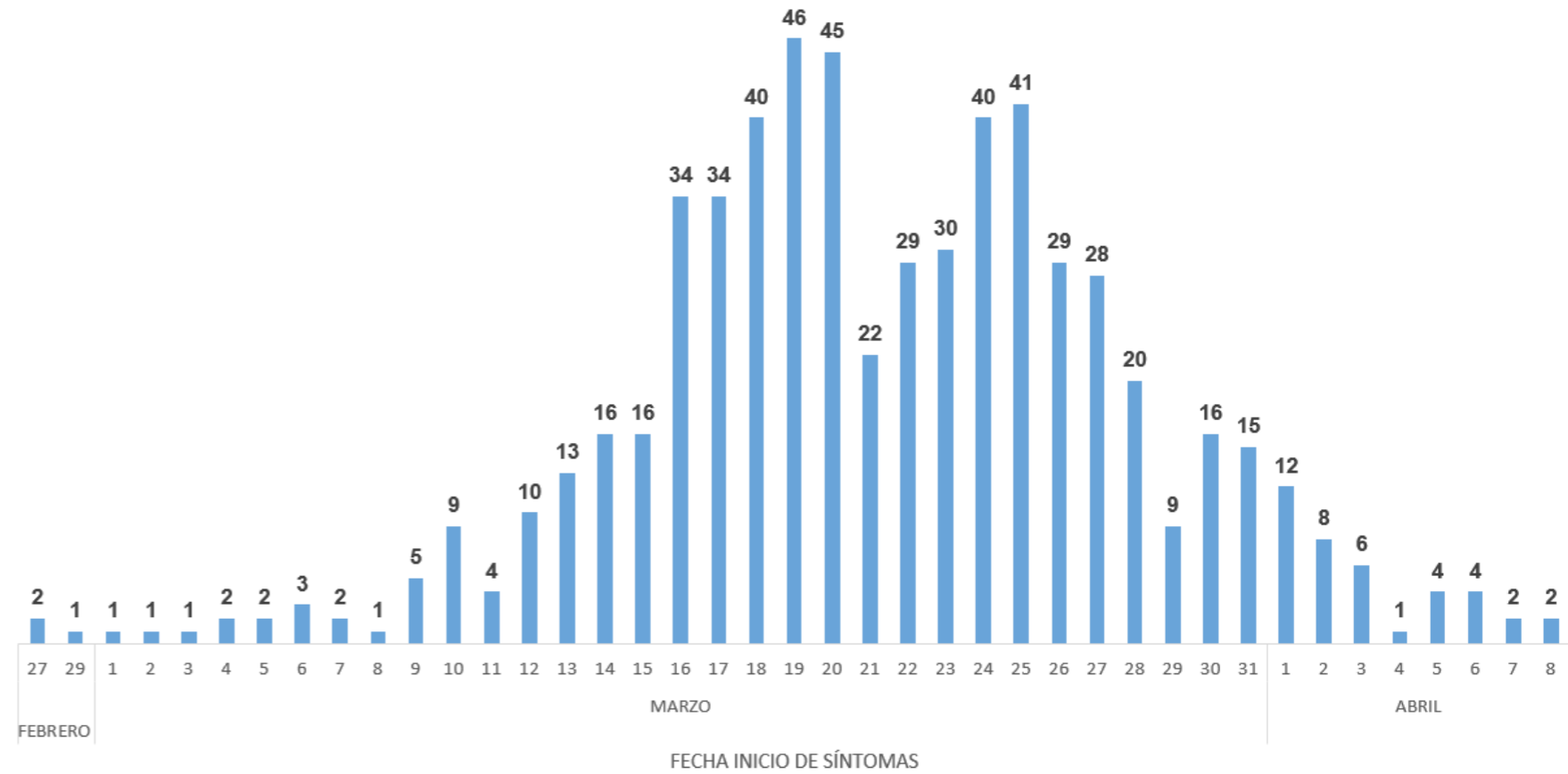

Casos confirmados por género

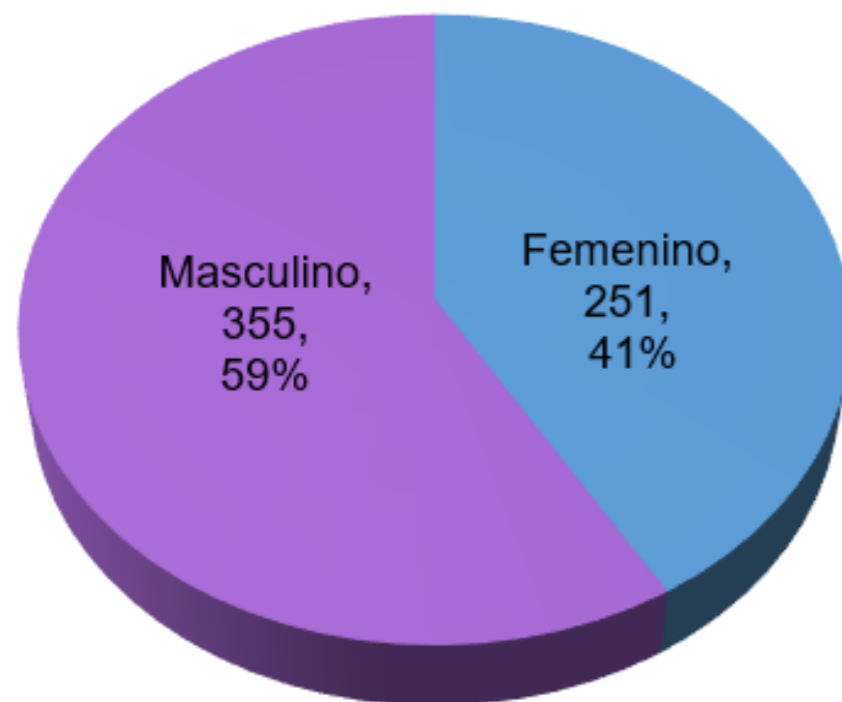

Tendencia acumulada de casos confirmados

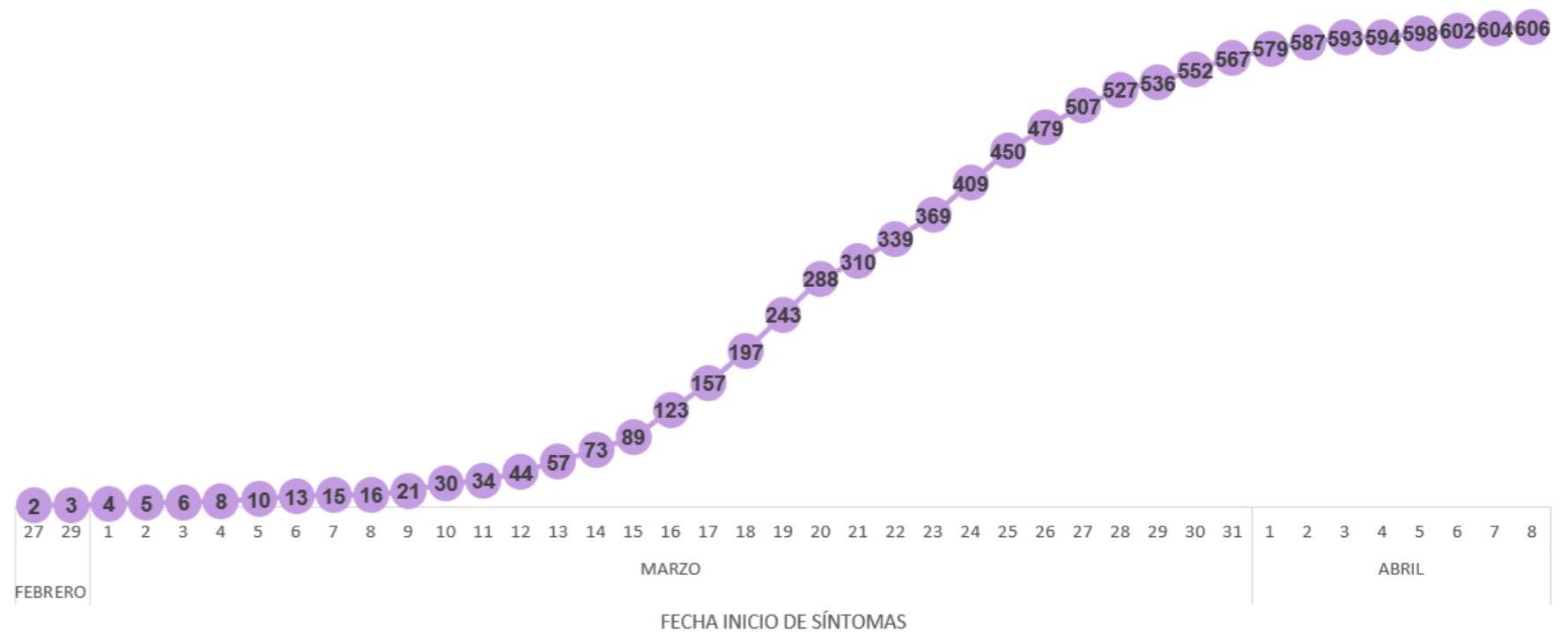

Información reportada en función del avance de la toma y procesamiento de muestras





SITUACIÓN PICHINCHA POR COVID-19 (CORONAVIRUS)

Inicio 29/02/2020 - Corte 11/04/2020 Hora 07H00



Tendencia acumulada de casos confirmados por cantón

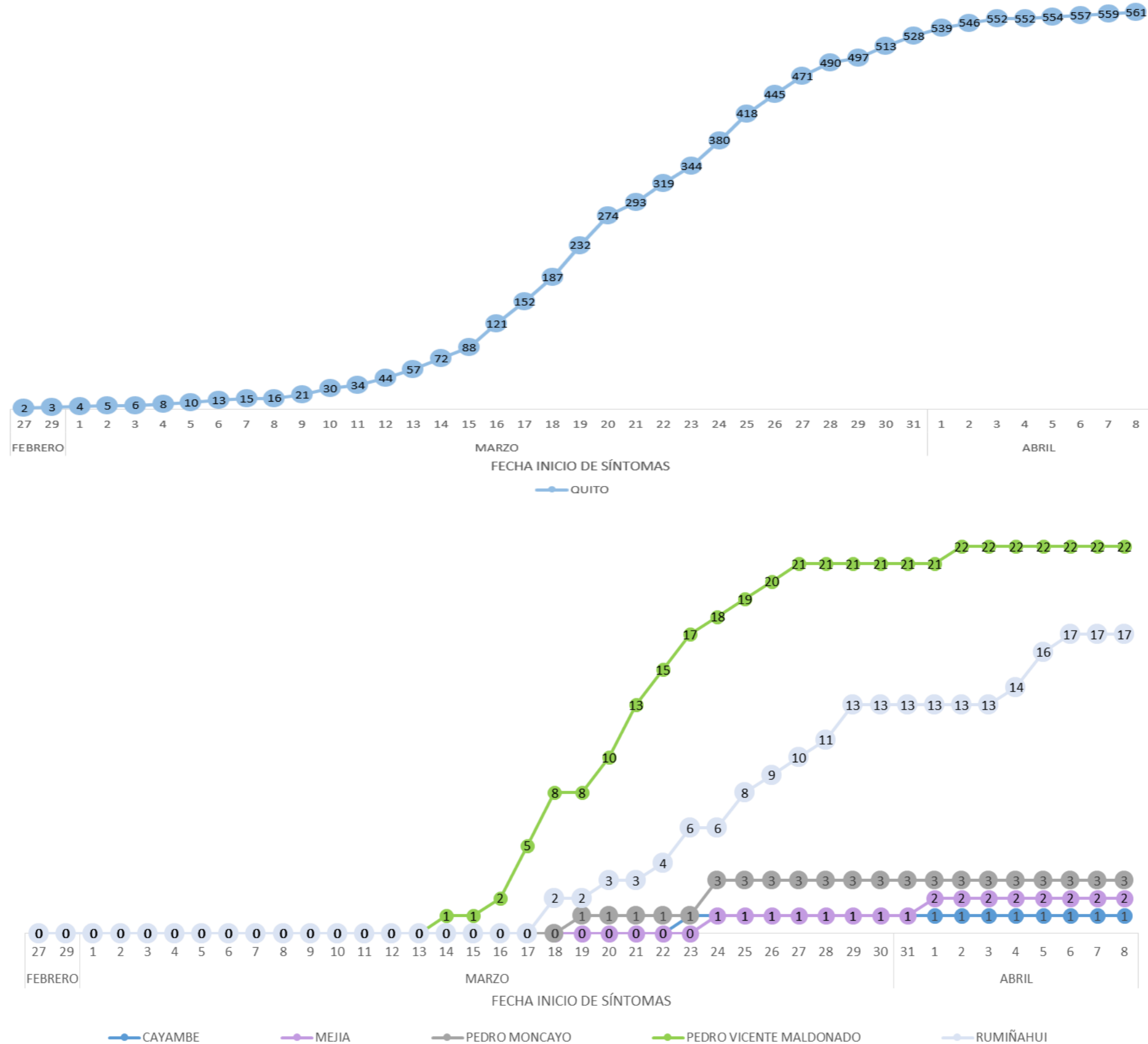

Información reportada en función del avance de la toma y procesamiento de muestras



FUENTE: MINISTERIO DE SALUD PÚBLICA

SITUACIÓN PICHINCHA POR COVID-19 (CORONAVIRUS)

Inicio 29/02/2020 - Corte 11/04/2020 Hora 07H00



Cantón / Parroquia	Número de Casos	%
CAYAMBE	1	0.17%
CAYAMBE	1	0.17%
PEDRO MONCAYO	2	0.33%
TABACUNDO	1	0.17%
MALCHINGUÍ	1	0.17%
PEDRO VICENTE MALDONADO	3	0.50%
PEDRO VICENTE MALDONADO	3	0.50%
RUMIÑAHUI	22	3.63%
SAN PEDRO DE TABOADA	2	0.33%
SAN RAFAEL	1	0.17%
SANGOLQUI (CABECERA CANTONAL)	19	3.14%
QUITO	561	92.57%
ATAHUALPA (HABASPAMBA)	3	0.50%
BELISARIO QUEVEDO	24	3.96%
CALDERON (CARAPUNGO)	32	5.28%
CHAVEZPAMBA	2	0.33%
CHECA (CHILPA)	2	0.33%
CHILIBULO	4	0.66%
CHILLOGALLO	34	5.61%
CHIMBACALLE	20	3.30%
COCHAPAMBA	16	2.64%
CONOCOTO	31	5.12%
COTOCOLLAO	37	6.11%
CUMBAYA	19	3.14%
EL CONDADO	7	1.16%
GALEA	2	0.33%
GUAYLLABAMBA	4	0.66%
JIPIJAPA	6	0.99%
KENNEDY	11	1.82%
LA ARGELIA	6	0.99%
LA ECUATORIANA	2	0.33%
LA FERROVIARIA	11	1.82%
LA LIBERTAD	4	0.66%
LA MAGDALENA	14	2.31%
LA MENA	1	0.17%
MARISCAL SUCRE	5	0.83%
NANEGAL	1	0.17%

NANEGALITO	2	0.33%
NONO	1	0.17%
PIFO	3	0.50%
POMASQUI	10	1.65%
PONCEANO	2	0.33%
PUEMBO	4	0.66%
QUITUMBE	19	3.14%
RUMIPAMBA	3	0.50%
SAN ANTONIO	1	0.17%
SAN BARTOLO	9	1.49%
SAN ISIDRO DEL INCA	11	1.82%
SAN JUAN	2	0.33%
SOLANDA	7	1.16%
TABABELA	10	1.65%
TUMBACO	7	1.16%
TURUBAMBA	8	1.32%
COMITÉ DEL PUEBLO	7	1.16%
QUITO (CABECERA CANTONAL)	23	3.80%
CARCELÉN	16	2.64%
IÑAQUITO	35	5.78%
NAYÓN	2	0.33%
GUAMANÍ	23	3.80%
CENTRO HISTÓRICO	13	2.15%
ITCHIMBÍA	9	1.49%
PUENGASÍ	8	1.32%
LA CONCEPCIÓN	14	2.31%
ZÁMBIZA	1	0.17%
YARUQUÍ	2	0.33%
ALANGASÍ	7	1.16%
AMAGUAÑA	3	0.50%
CALACALÍ	1	0.17%
MEJÍA	17	2.81%
CUTUGLAHUA	2	0.33%
MACHACHI	11	1.82%
MANUEL CORNEJO ASTORGA (TANDAPI)	2	0.33%
ALÓAG	2	0.33%
TOTAL	606	100.00%

* Quito Cabecera Cantonal, corresponde a casos que no reportan parroquia específica

COE PROVINCIAL PICHINCHA

FUENTE: MINISTERIO DE SALUD PÚBLICA

