



# SITUACIÓN PICHINCHA POR COVID-19 (CORONAVIRUS)

Inicio 29/02/2020 - Corte 08/05/2020 Hora 08H00



## CASOS CONFIRMADOS POR CANTÓN

CASOS CONFIRMADOS



1.988

CASOS DESCARTADOS



4.187

CASOS CON SOSPECHA



1.939

MUESTRAS TOMADAS



8.114

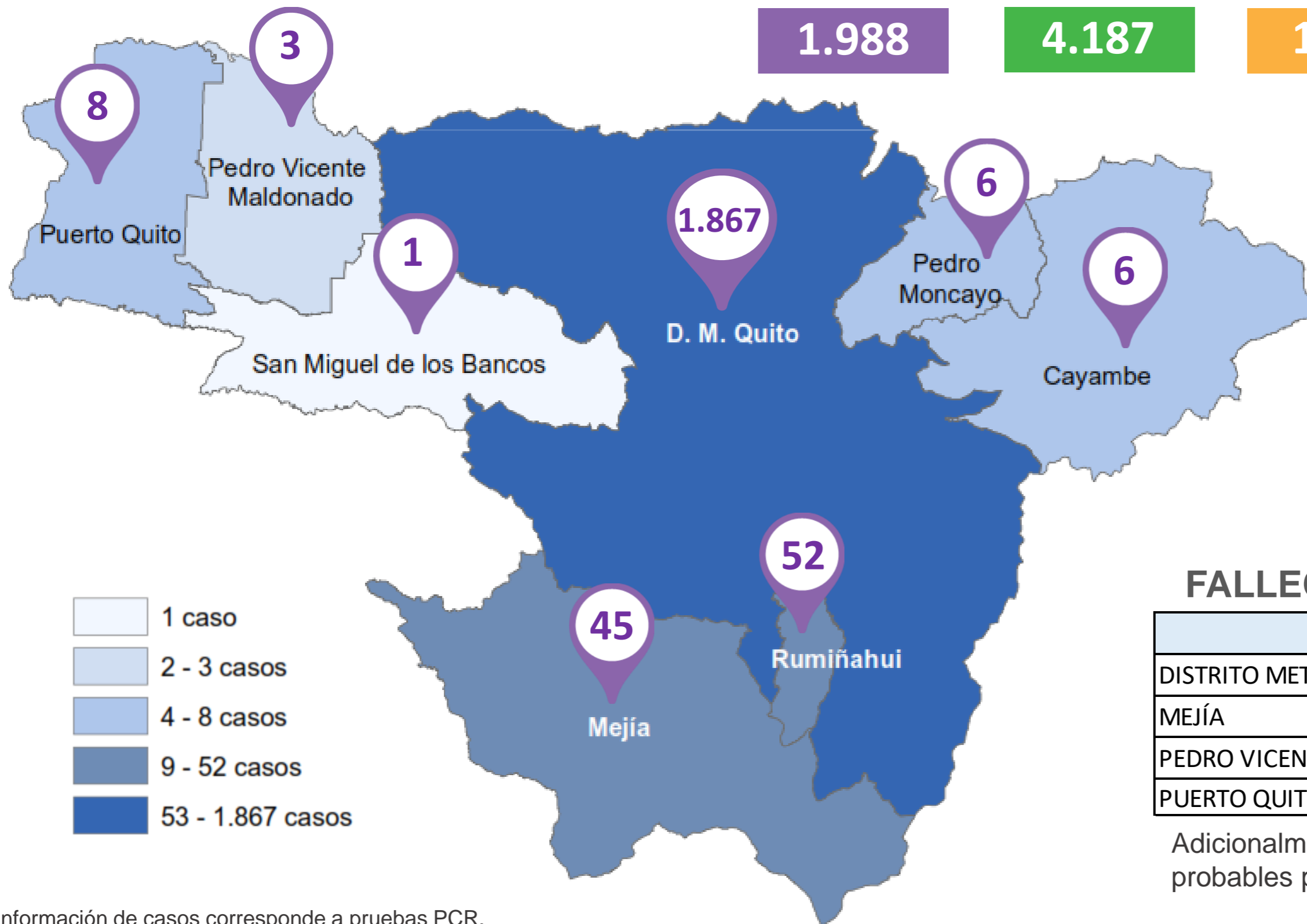

PERSONAS FALLECIDAS



97

## FALLECIDOS POR CANTÓN

Cantón	Fallecidos
DISTRITO METROPOLITANO DE QUITO	93
MEJÍA	2
PEDRO VICENTE MALDONADO	1
PUERTO QUITO	1

Adicionalmente, se registran 25 fallecidos probables por COVID - 19.

Información de casos corresponde a pruebas PCR.



Fuente: Ministerio de Salud Pública - Información reportada en función del avance de la toma y procesamiento de muestras.



# SITUACIÓN PICHINCHA POR COVID-19 (CORONAVIRUS)

Inicio 29/02/2020 - Corte 08/05/2020 Hora 08H00



## Casos confirmados por grupo etario

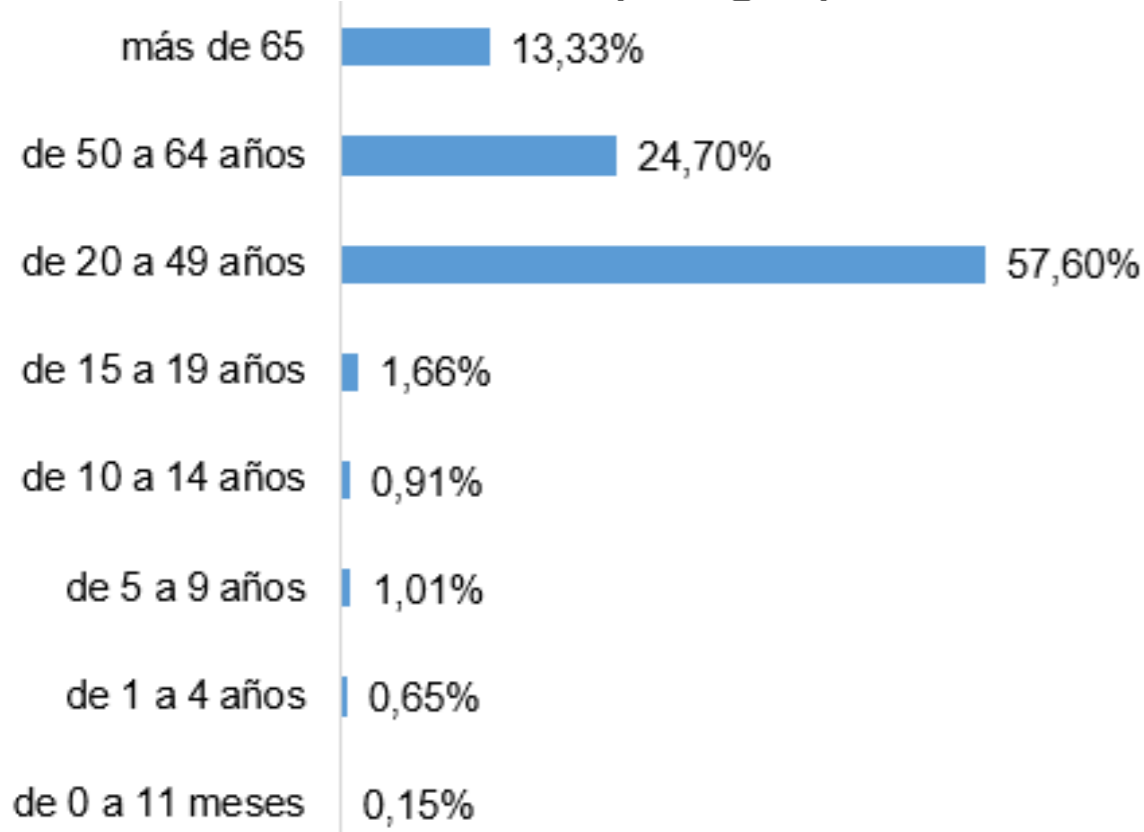

## Casos confirmados por día

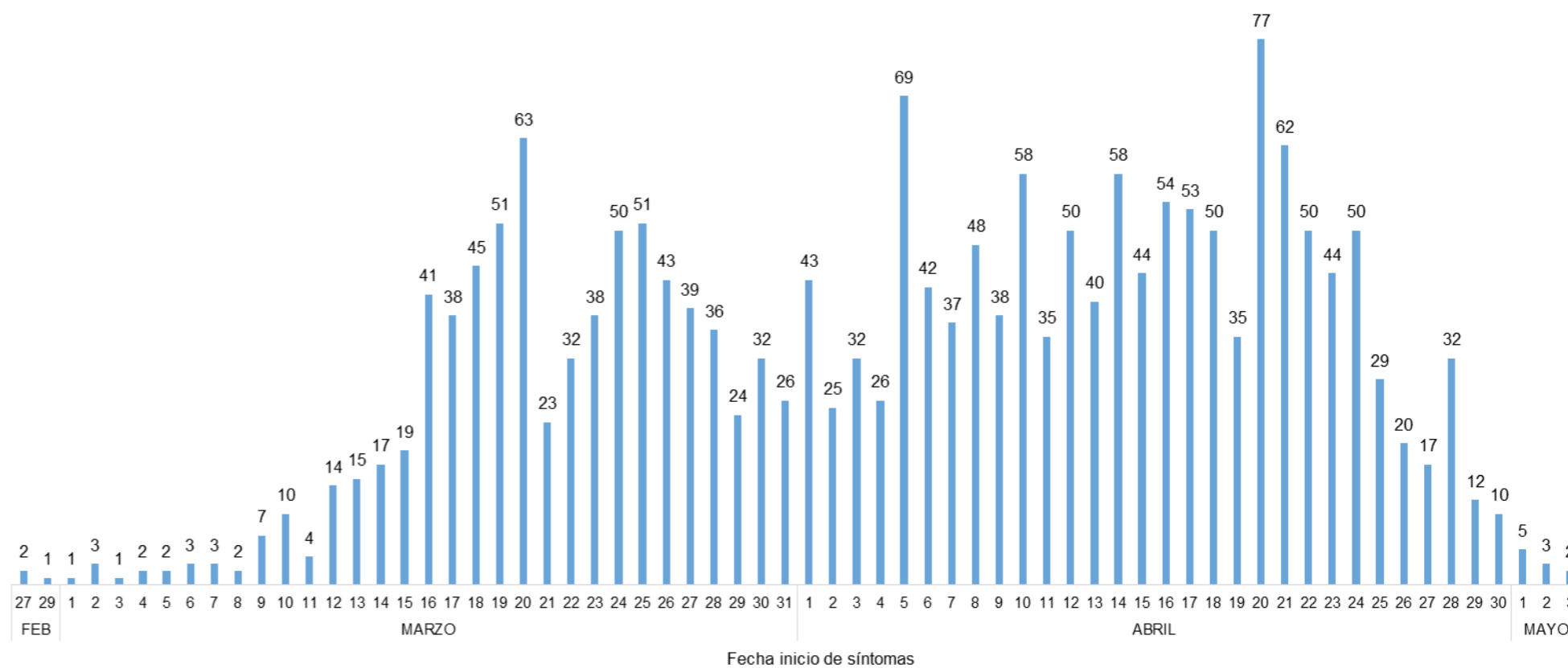

## Casos confirmados por género

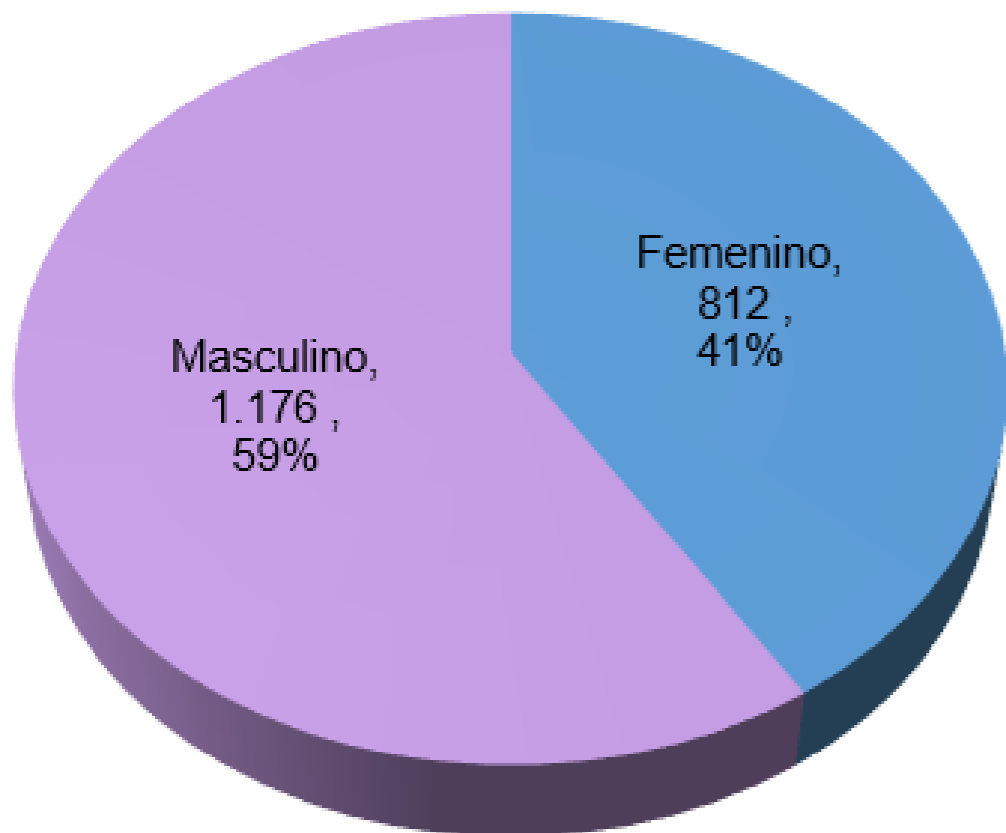

## Tendencia acumulada de casos confirmados

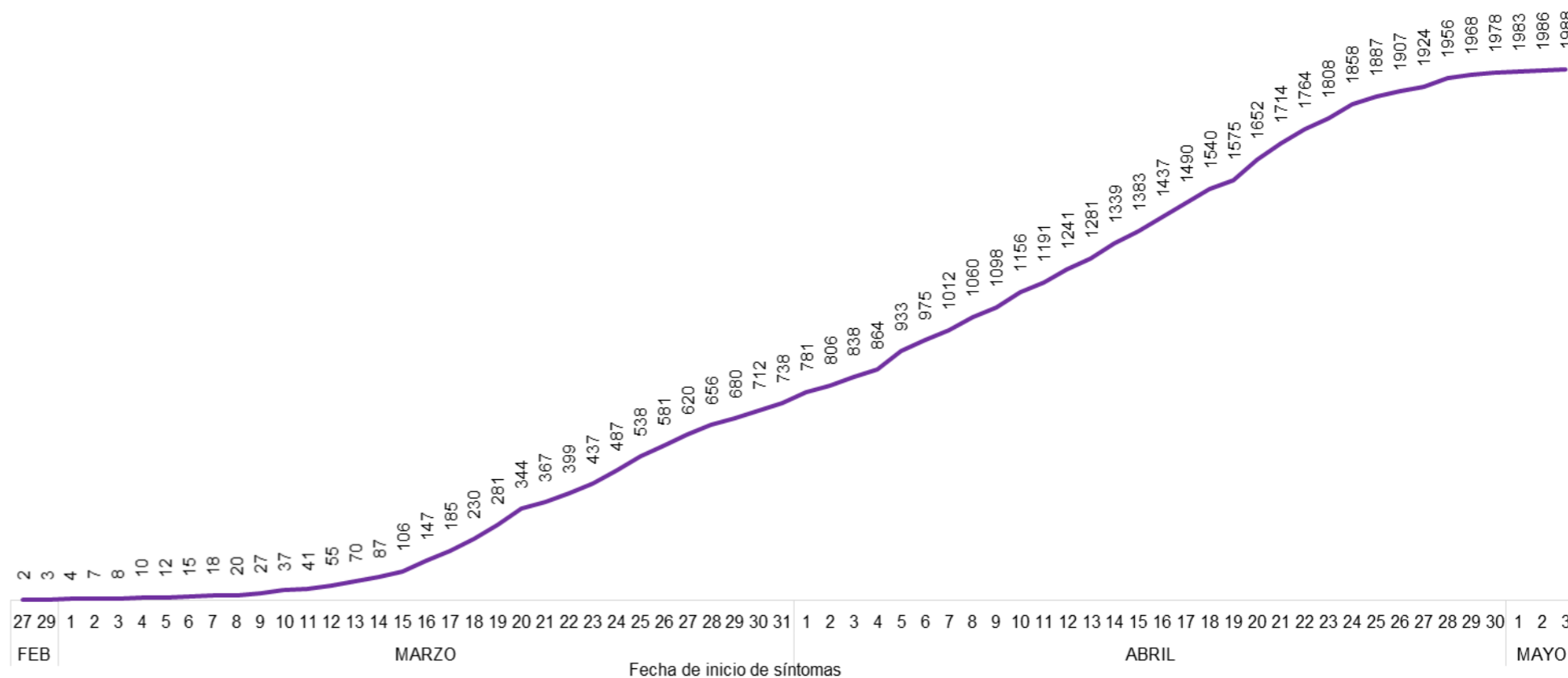

Fuente: Ministerio de Salud Pública - Información reportada en función del avance de la toma y procesamiento de muestras.



# SITUACIÓN PICHINCHA POR COVID-19 (CORONAVIRUS)

Inicio 29/02/2020 - Corte 08/05/2020 Hora 08H00



## Tendencia acumulada de casos confirmados por cantón

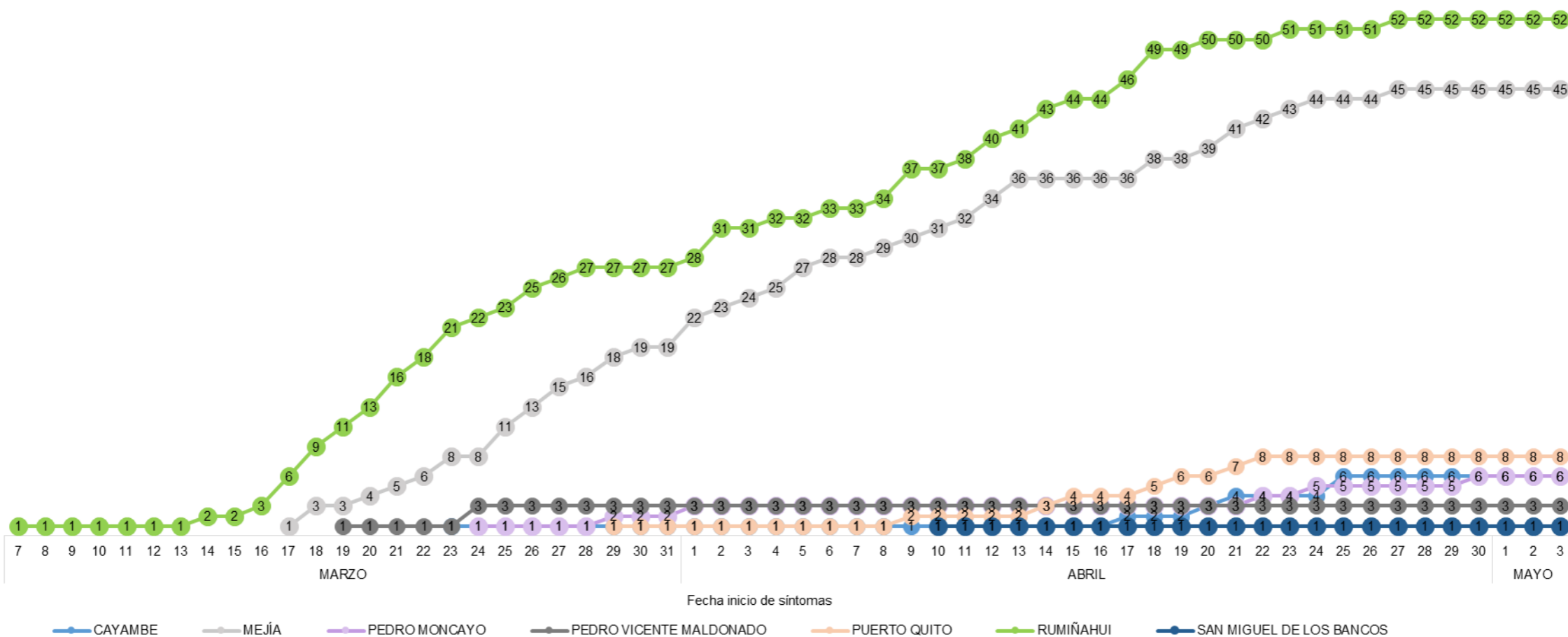
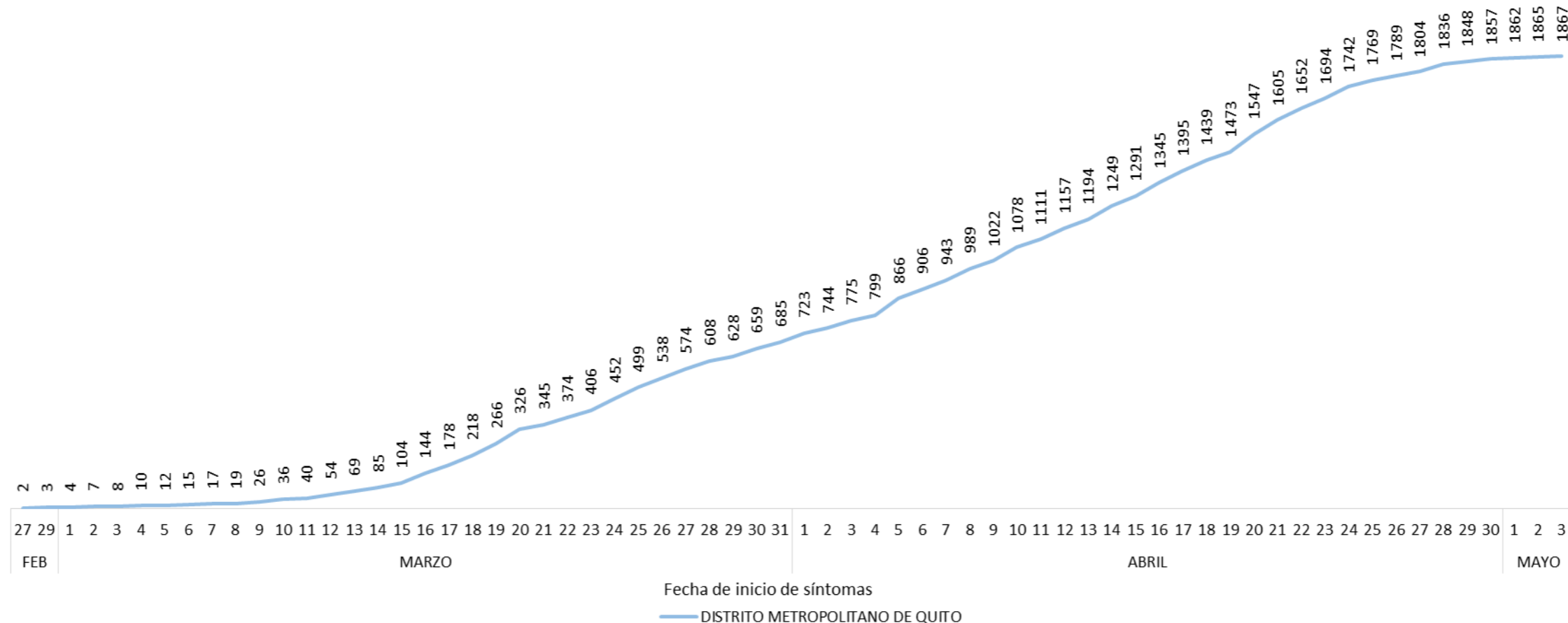



# SITUACIÓN PICHINCHA POR COVID-19 (CORONAVIRUS)

Inicio 29/02/2020 - Corte 08/05/2020 Hora 08H00



## CASOS CONFIRMADOS POR PARROQUIA

Cantón / Parroquia	Número de Casos	%
<b>CAYAMBE</b>	<b>6</b>	<b>0,30%</b>
CAYAMBE	6	0,30%
<b>D. M. QUITO</b>	<b>1.867</b>	<b>93,91%</b>
ALANGASÍ	15	0,75%
AMAGUAÑA	36	1,81%
ATAHUALPA (HABASPAMBA)	5	0,25%
BELISARIO QUEVEDO	135	6,79%
CALACALÍ	5	0,25%
CALDERÓN (CARAPUNGO)	98	4,93%
CARCELÉN	34	1,71%
CENTRO HISTÓRICO	131	6,59%
CHAVEZPAMBA	5	0,25%
CHECA (CHILPA)	2	0,10%
CHILIBULO	21	1,06%
CHILLOGALLO	125	6,29%
CHIMBACALLE	57	2,87%
COCHAPAMBA	34	1,71%
COMITÉ DEL PUEBLO	25	1,26%
CONOCOTO	70	3,52%
COTOCOLLAO	96	4,83%
CUMBAYÁ	33	1,66%
EL CONDADO	30	1,51%
EL QUINCHE	6	0,30%
GUALEA	1	0,05%
GUAMANÍ	85	4,28%
GUANGOPOLO	2	0,10%
GUAYLLABAMBA	7	0,35%
INDETERMINADA *	1	0,05%
IÑAQUITO	51	2,57%
ITCHIMBÍA	33	1,66%
JIPIJAPA	15	0,75%
KENNEDY	62	3,12%
LA ARGELIA	35	1,76%
LA CONCEPCIÓN	22	1,11%
LA ECUATORIANA	33	1,66%
LA FERROVIARIA	44	2,21%
LA LIBERTAD	43	2,16%
LA MAGDALENA	82	4,12%
LA MENA	15	0,75%
LLANO CHICO	7	0,35%
MARISCAL SUCRE	11	0,55%
NANEGAL	5	0,25%
NANEGALITO	2	0,10%
NAYÓN	8	0,40%
NONO	2	0,10%

Cantón / Parroquia	Número de Casos	%
PACTO	2	0,10%
PIFO	7	0,35%
PÍNTAG	6	0,30%
POMASQUI	17	0,86%
PONCEANO	5	0,25%
PUÉLLARO	1	0,05%
PUEMBO	7	0,35%
PUENGASÍ	19	0,96%
QUITUMBE	44	2,21%
RUMIPAMBA	7	0,35%
SAN ANTONIO	9	0,45%
SAN BARTOLO	29	1,46%
SAN ISIDRO DEL INCA	37	1,86%
SAN JUAN	25	1,26%
SOLANDA	33	1,66%
TABABELA	11	0,55%
TUMBACO	42	2,11%
TURUBAMBA	20	1,01%
YARUQUÍ	12	0,60%
ZÁMBIZA	5	0,25%
<b>MEJÍA</b>	<b>45</b>	<b>2,26%</b>
ALÓAG	8	0,40%
ALOASÍ	1	0,05%
CUTUGLAHUA	6	0,30%
MACHACHI	23	1,16%
MANUEL CORNEJO ASTORGA	2	0,10%
TAMBILLO	5	0,25%
<b>PEDRO MONCAYO</b>	<b>6</b>	<b>0,30%</b>
LA ESPERANZA	3	0,15%
MALCHINGUÍ	1	0,05%
TABACUNDO	1	0,05%
TUPIGACHI	1	0,05%
<b>PEDRO VICENTE MALDONADO</b>	<b>3</b>	<b>0,15%</b>
PEDRO VICENTE MALDONADO	3	0,15%
<b>PUERTO QUITO</b>	<b>8</b>	<b>0,40%</b>
PUERTO QUITO	8	0,40%
<b>RUMIÑAHUI</b>	<b>52</b>	<b>2,62%</b>
COTOGCHOA	2	0,10%
SAN PEDRO DE TABOADA	3	0,15%
SAN RAFAEL	8	0,40%
SANGOLQUÍ	39	1,96%
<b>SAN MIGUEL DE LOS BANCOS</b>	<b>1</b>	<b>0,05%</b>
SAN MIGUEL DE LOS BANCOS	1	0,05%
<b>TOTAL</b>	<b>1.988</b>	<b>100,00%</b>

\* Corresponde a Quito Cabecera Cantonal sin parroquia urbana declarada.

Parroquia de domicilio declarada por la persona atendida

COE PROVINCIAL PICHINCHA



PICHINCHA  
GOBIERNO PROVINCIAL



Fuente: Ministerio de Salud Pública - Información reportada en función del avance de la toma y procesamiento de muestras.