



SITUACIÓN PICHINCHA POR COVID-19 (CORONAVIRUS)

Inicio 29/02/2020 - Corte 19/05/2020 Hora 08H00



CASOS CONFIRMADOS POR CANTÓN

CASOS CONFIRMADOS



2.840

CASOS DESCARTADOS



5.238

CASOS CON SOSPECHA



2.377

MUESTRAS TOMADAS



10.455

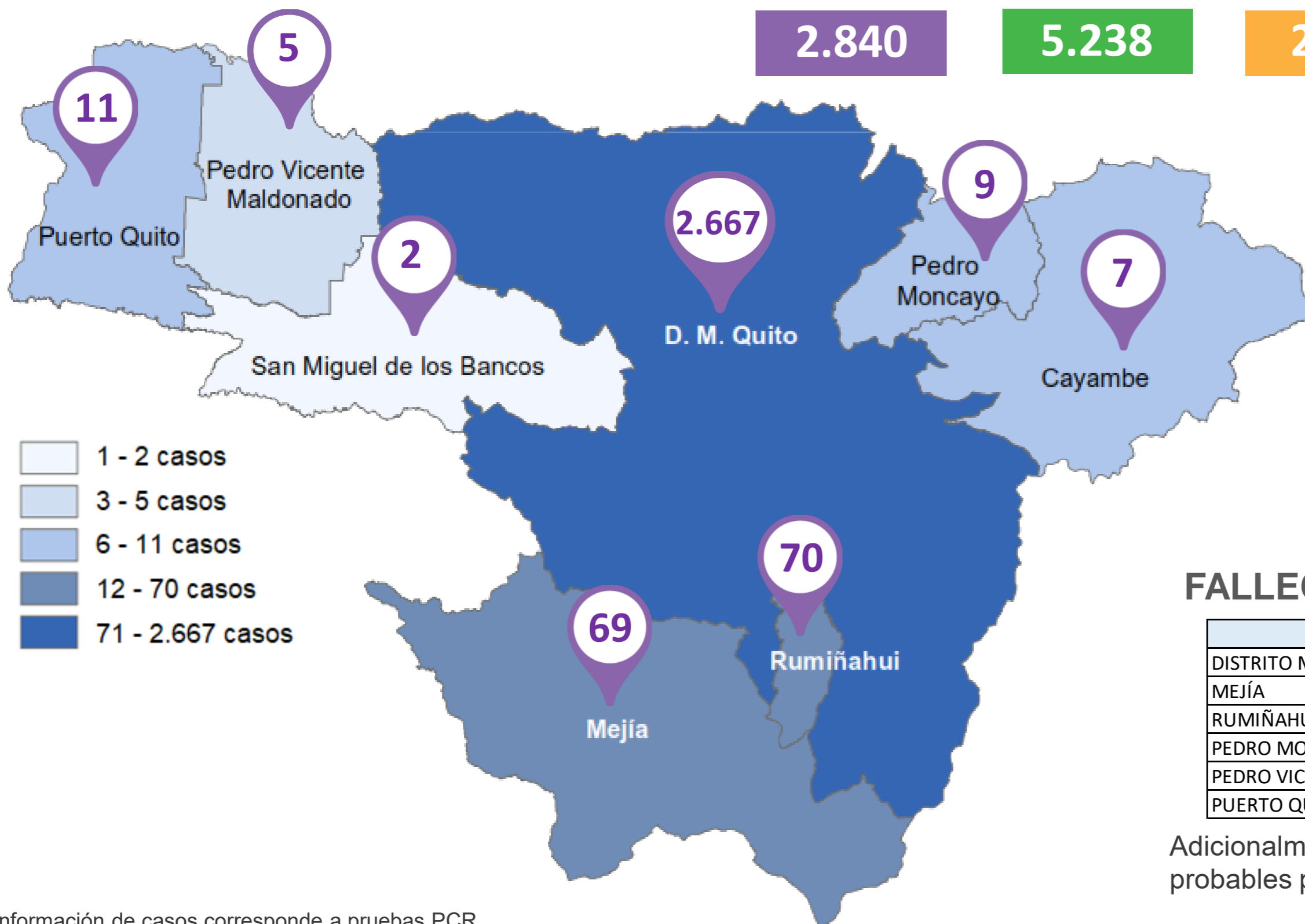

PERSONAS FALLECIDAS



220

FALLECIDOS POR CANTÓN

Cantón	Fallecidos
DISTRITO METROPOLITANO DE QUITO	212
MEJÍA	3
RUMIÑAHUI	2
PEDRO MONCAYO	1
PEDRO VICENTE MALDONADO	1
PUERTO QUITO	1

Adicionalmente, se registran 27 fallecidos probables por COVID - 19.

Información de casos corresponde a pruebas PCR.



Fuente: Ministerio de Salud Pública - Información reportada en función del avance de la toma y procesamiento de muestras.



SITUACIÓN PICHINCHA POR COVID-19 (CORONAVIRUS)

Inicio 29/02/2020 - Corte 19/05/2020 Hora 08H00



Casos confirmados por grupo etario

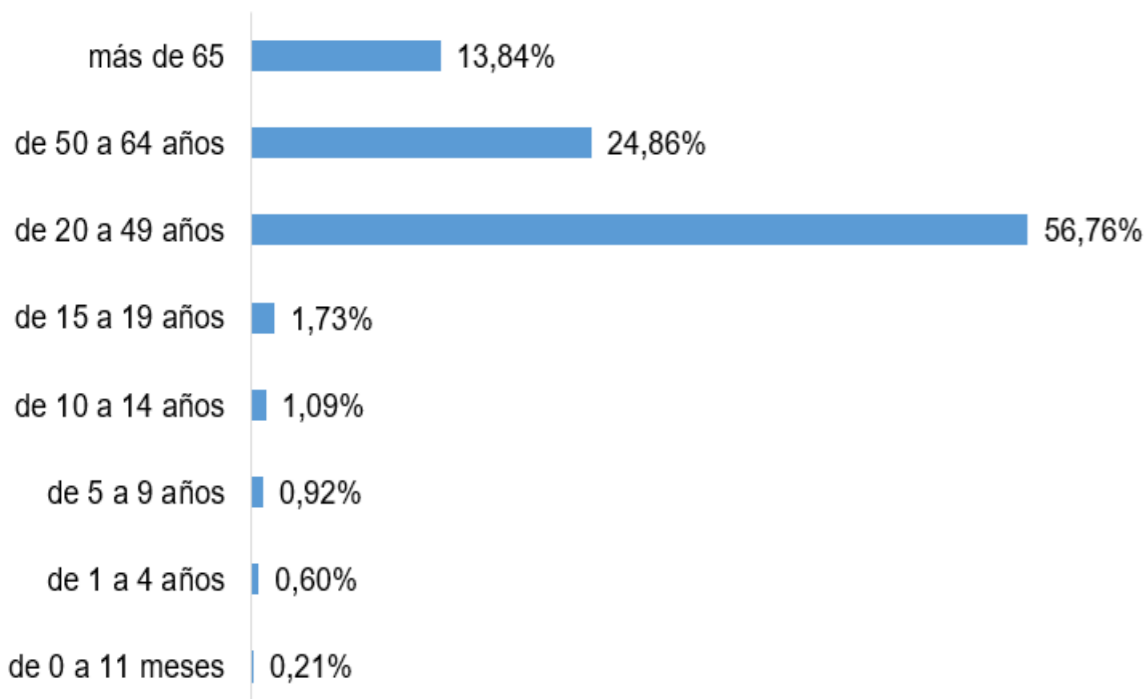

Casos confirmados por día

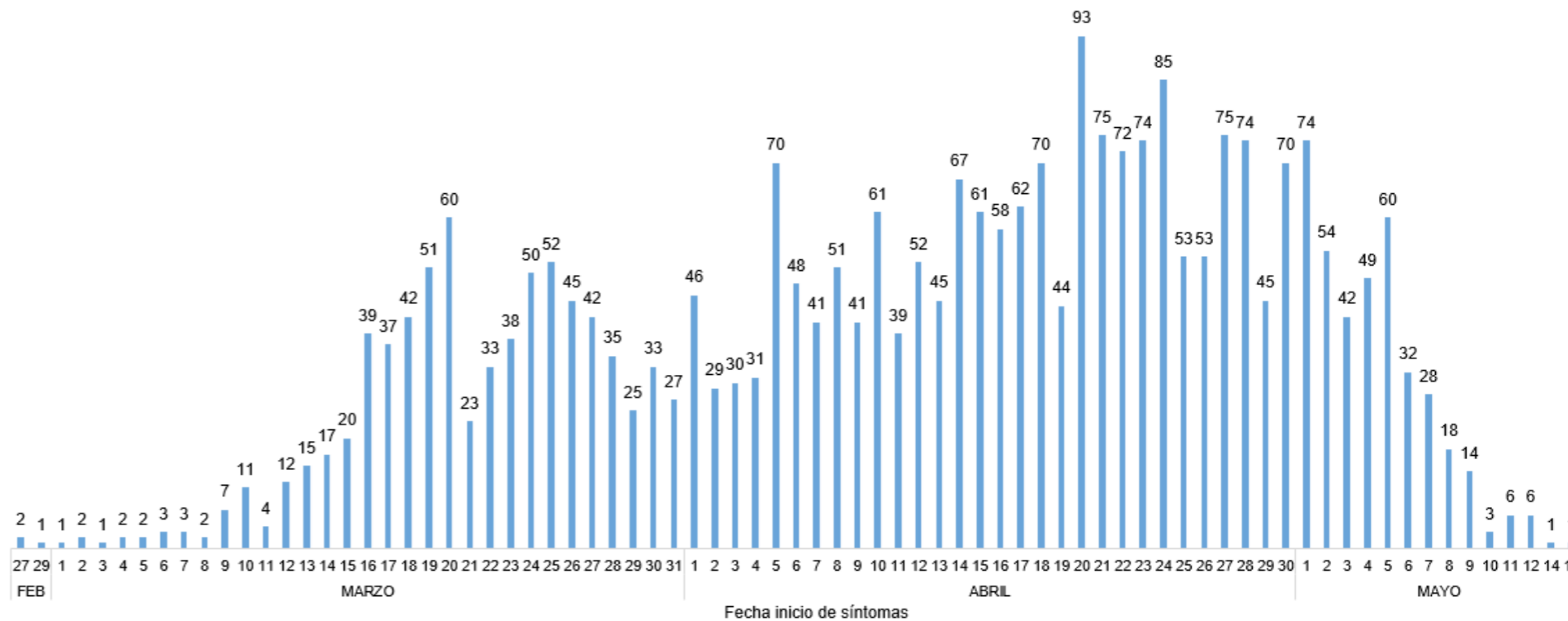

Casos confirmados por género

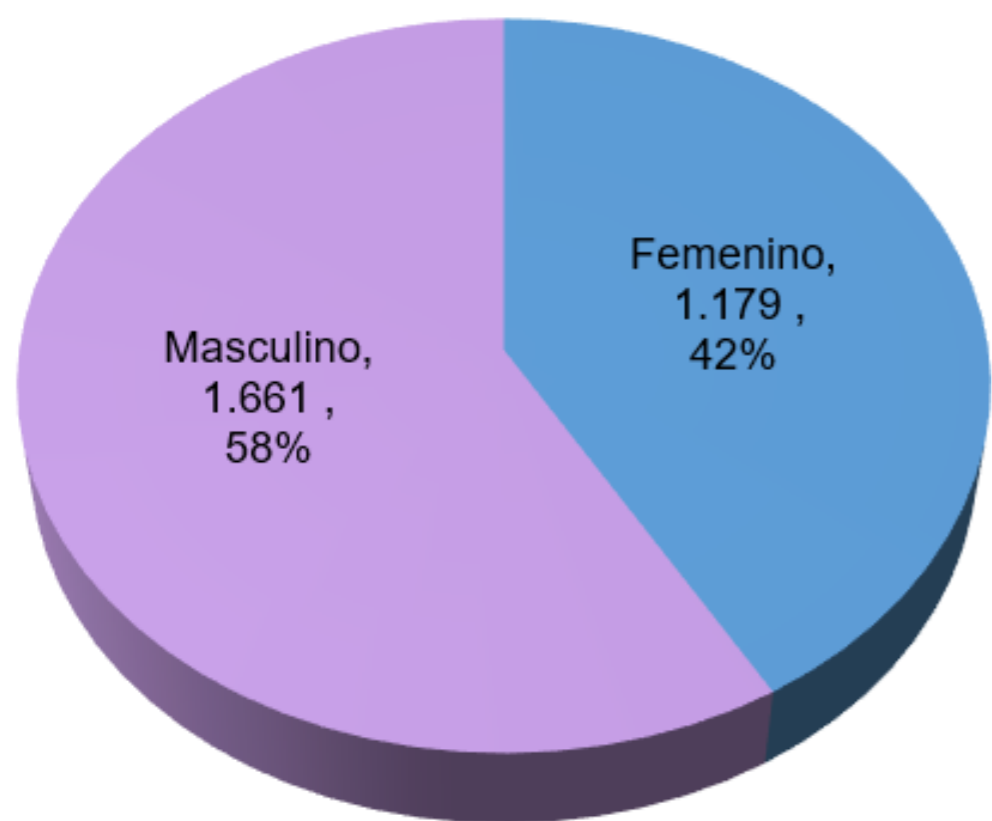

Tendencia acumulada de casos confirmados

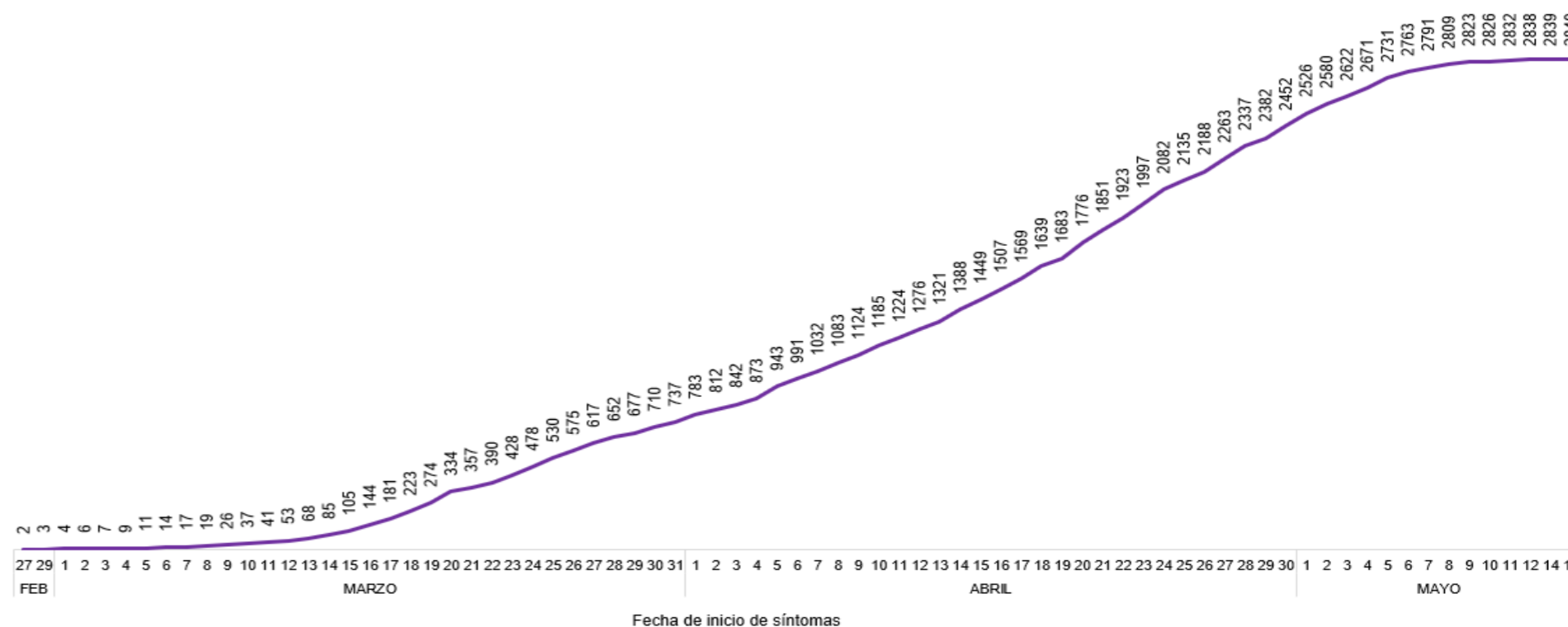

Fuente: Ministerio de Salud Pública - Información reportada en función del avance de la toma y procesamiento de muestras.



SITUACIÓN PICHINCHA POR COVID-19 (CORONAVIRUS)

Inicio 29/02/2020 - Corte 19/05/2020 Hora 08H00



Tendencia acumulada de casos confirmados por cantón

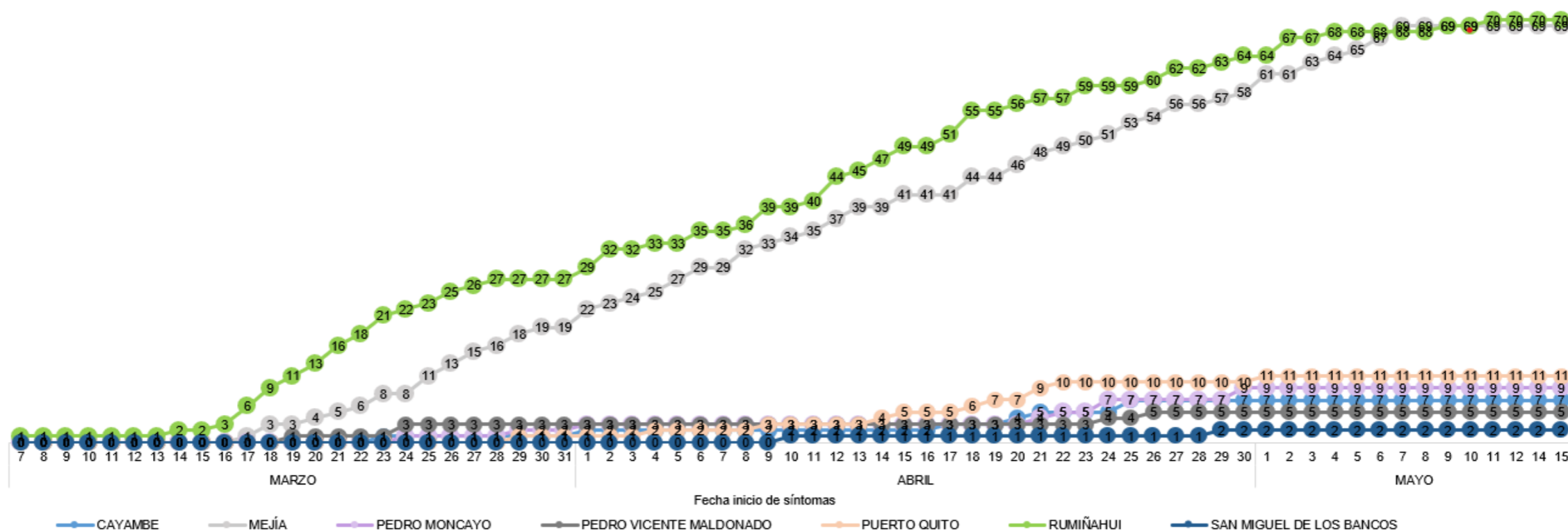
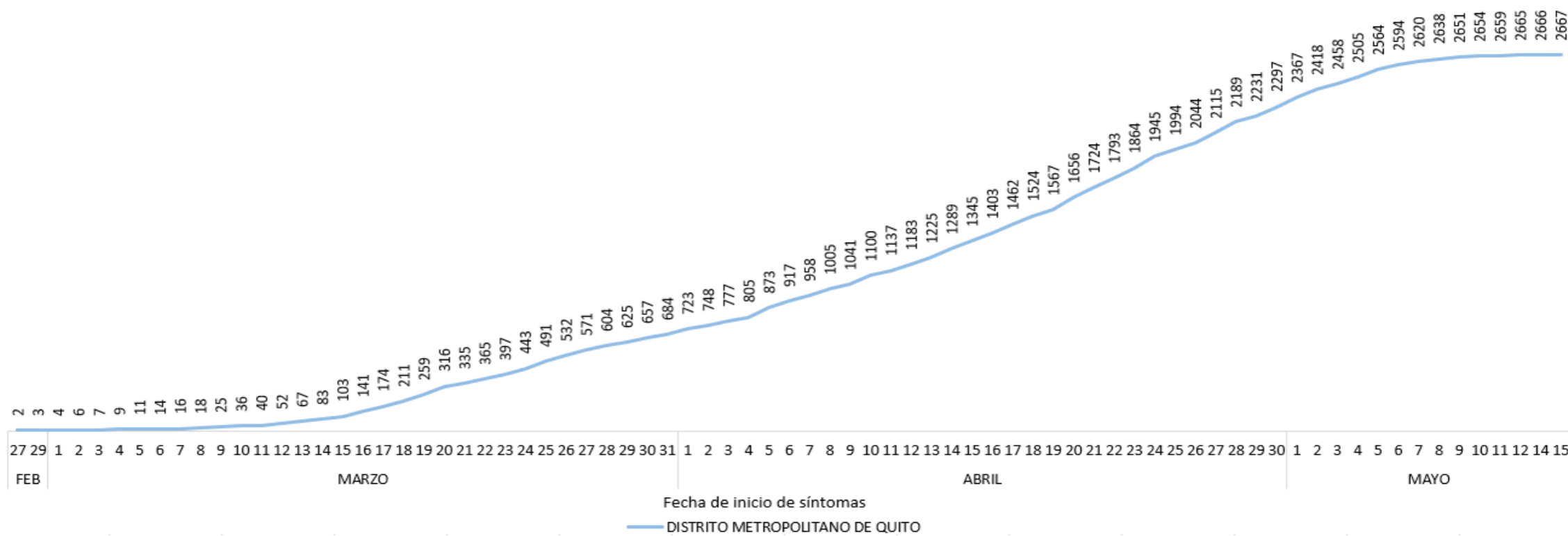

Fuente: Ministerio de Salud Pública - Información reportada en función del avance de la toma y procesamiento de muestras.



SITUACIÓN PICHINCHA POR COVID-19 (CORONAVIRUS)

Inicio 29/02/2020 - Corte 19/05/2020 Hora 08H00



CASOS CONFIRMADOS POR PARROQUIA

Cantón / Parroquia	Número de Casos	%
CAYAMBE	7	0,25%
CAYAMBE	6	0,21%
OLMEDO	1	0,04%
D. M. QUITO	2.667	93,91%
ALANGASÍ	29	1,02%
AMAGUAÑA	42	1,48%
ATAHUALPA (HABASPAMBA)	6	0,21%
BELISARIO QUEVEDO	194	6,83%
CALACALÍ	5	0,18%
CALDERÓN (CARAPUNGO)	129	4,54%
CARCELÉN	42	1,48%
CENTRO HISTÓRICO	186	6,55%
CHAVEZPAMBA	4	0,14%
CHECA (CHILPA)	2	0,07%
CHILIBULO	35	1,23%
CHILLOGALLO	187	6,58%
CHIMBACALLE	92	3,24%
COCHAPAMBA	50	1,76%
COMITÉ DEL PUEBLO	42	1,48%
CONOCOTO	106	3,73%
COTOCOLLAO	116	4,08%
CUMBAYÁ	38	1,34%
EL CONDADO	39	1,37%
EL QUINCHE	6	0,21%
GUALEA	1	0,04%
GUAMANÍ	145	5,11%
GUANGOPOLO	2	0,07%
GUAYLLABAMBA	7	0,25%
IÑAQUITO	60	2,11%
ITCHIMBÍA	42	1,48%
JIPIJAPA	15	0,53%
KENNEDY	71	2,50%
LA ARGELIA	44	1,55%
LA CONCEPCIÓN	27	0,95%
LA ECUATORIANA	52	1,83%
LA FERROVIARIA	64	2,25%
LA LIBERTAD	75	2,64%
LA MAGDALENA	143	5,04%
LA MENA	25	0,88%
LA MERCED	1	0,04%
LLANO CHICO	10	0,35%
MARISCAL SUCRE	13	0,46%
NANEGAL	6	0,21%
NANEGALITO	2	0,07%
NAYÓN	11	0,39%
NONO	2	0,07%

Cantón / Parroquia	Número de Casos	%
PACTO	2	0,07%
PIFO	13	0,46%
PÍNTAG	14	0,49%
POMASQUI	31	1,09%
PONCEANO	6	0,21%
PUÉLLARO	1	0,04%
PUEMBO	12	0,42%
PUENGASÍ	28	0,99%
QUITUMBE	66	2,32%
RUMIPAMBA	10	0,35%
SAN ANTONIO	14	0,49%
SAN BARTOLO	49	1,73%
SAN ISIDRO DEL INCA	52	1,83%
SAN JOSÉ DE MINAS	1	0,04%
SAN JUAN	37	1,30%
SOLANDA	51	1,80%
TABABELA	11	0,39%
TUMBACO	50	1,76%
TURUBAMBA	31	1,09%
YARUQUÍ	15	0,53%
ZÁMBIZA	5	0,18%
MEJÍA	69	2,43%
ALÓAG	10	0,35%
ALOASÍ	3	0,11%
CHAUPI	1	0,04%
CUTUGLAHUA	10	0,35%
MACHACHI	35	1,23%
MANUEL CORNEJO ASTORGA	2	0,07%
TAMBILLO	8	0,28%
PEDRO MONCAYO	9	0,32%
LA ESPERANZA	4	0,14%
MALCHINGUÍ	1	0,04%
TABACUNDO	3	0,11%
TUPIGACHI	1	0,04%
PEDRO VICENTE MALDONADO	5	0,18%
PEDRO VICENTE MALDONADO	5	0,18%
PUERTO QUITO	11	0,39%
PUERTO QUITO	11	0,39%
RUMIÑAHUI	70	2,46%
COTOGCHOA	2	0,07%
SAN PEDRO DE TABOADA	3	0,11%
SAN RAFAEL	10	0,35%
SANGOLQUÍ	55	1,94%
SAN MIGUEL DE LOS BANCOS	2	0,07%
SAN MIGUEL DE LOS BANCOS	2	0,07%
TOTAL	2.840	100,00%

* Corresponde a Quito Cabecera Cantonal sin parroquia urbana declarada.

Parroquia de domicilio declarada por la persona atendida

COE PROVINCIAL PICHINCHA



PICHINCHA GOBIERNO PROVINCIAL



Fuente: Ministerio de Salud Pública - Información reportada en función del avance de la toma y procesamiento de muestras.