



SITUACIÓN PICHINCHA POR COVID-19 (CORONAVIRUS)

Inicio 29/02/2020 - Corte 16/06/2020 Hora 08H00



CASOS CONFIRMADOS POR CANTÓN

CASOS CONFIRMADOS



5.457

CASOS DESCARTADOS



7.667

CASOS CON SOSPECHA



4.443

MUESTRAS TOMADAS



17.567

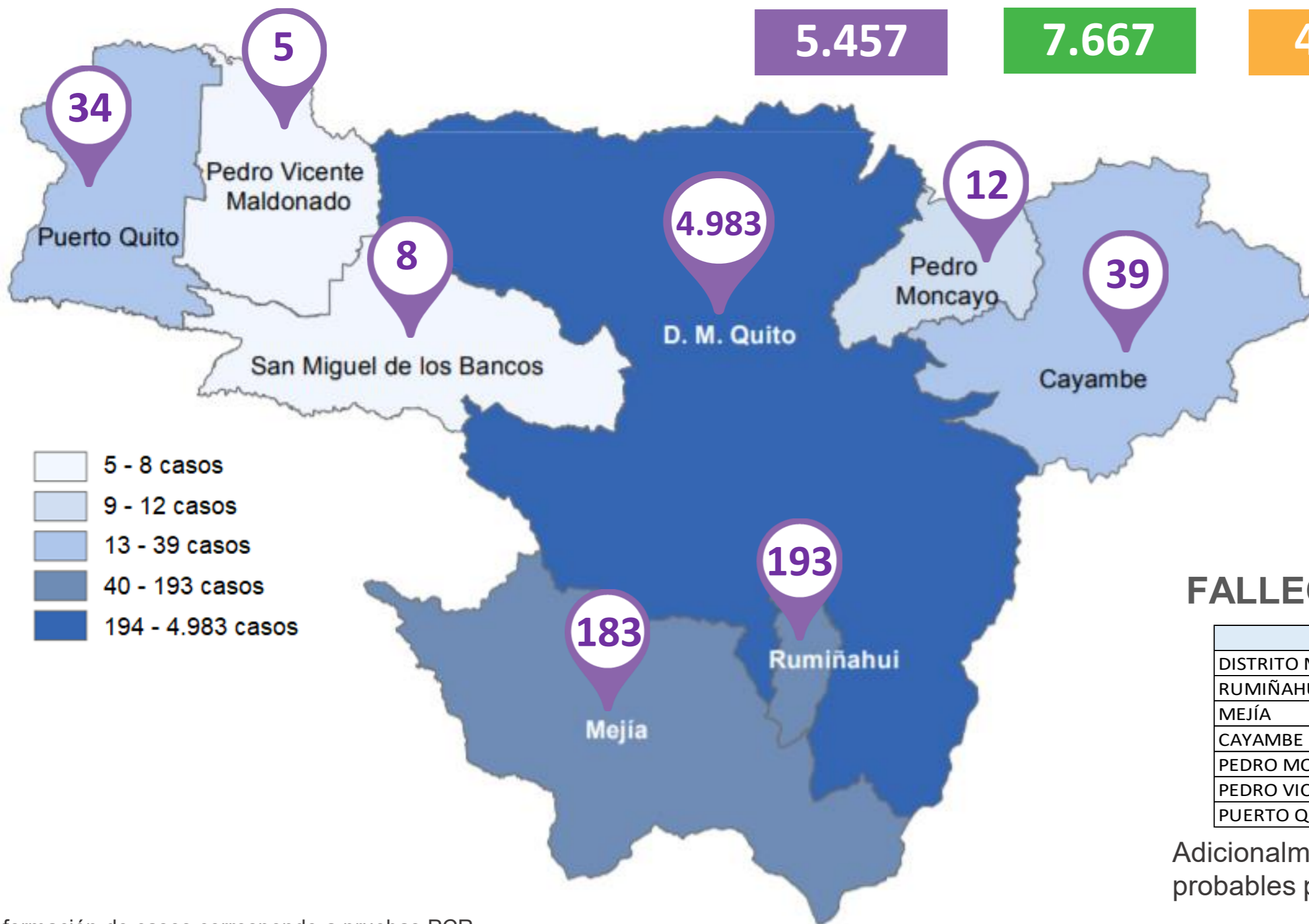

- 5 - 8 casos
- 9 - 12 casos
- 13 - 39 casos
- 40 - 193 casos
- 194 - 4.983 casos

PERSONAS FALLECIDAS



415

FALLECIDOS POR CANTÓN

Cantón	Fallecidos
DISTRITO METROPOLITANO DE QUITO	391
RUMIÑAHUI	8
MEJÍA	9
CAYAMBE	3
PEDRO MONCAYO	2
PEDRO VICENTE MALDONADO	1
PUERTO QUITO	1

Adicionalmente, se registran 68 fallecidos probables por COVID – 19.

Información de casos corresponde a pruebas PCR.

COE PROVINCIAL PICHINCHA



PICHINCHA GOBIERNO PROVINCIAL



Fuente: Ministerio de Salud Pública - Información reportada en función del avance de la toma y procesamiento de muestras.



SITUACIÓN PICHINCHA POR COVID-19 (CORONAVIRUS)

Inicio 29/02/2020 - Corte 16/06/2020 Hora 08H00



Casos confirmados por grupo etario

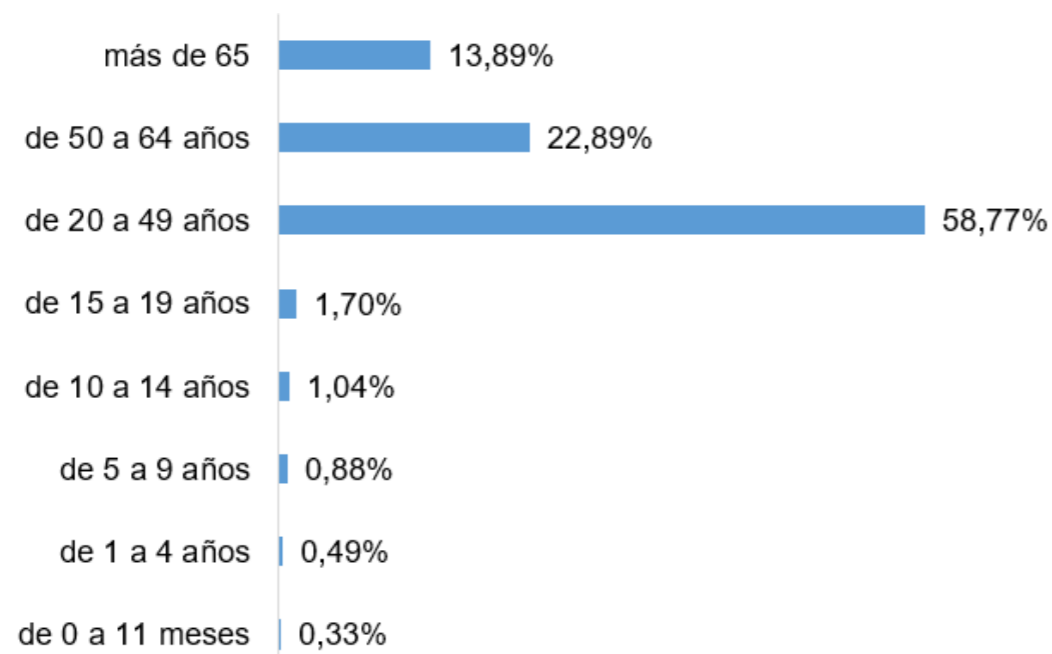

Casos confirmados por género

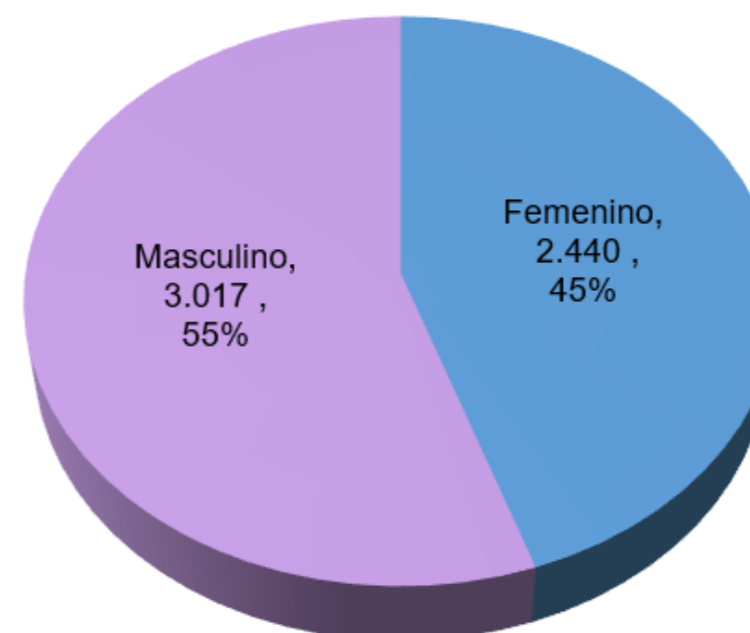

Casos confirmados por día

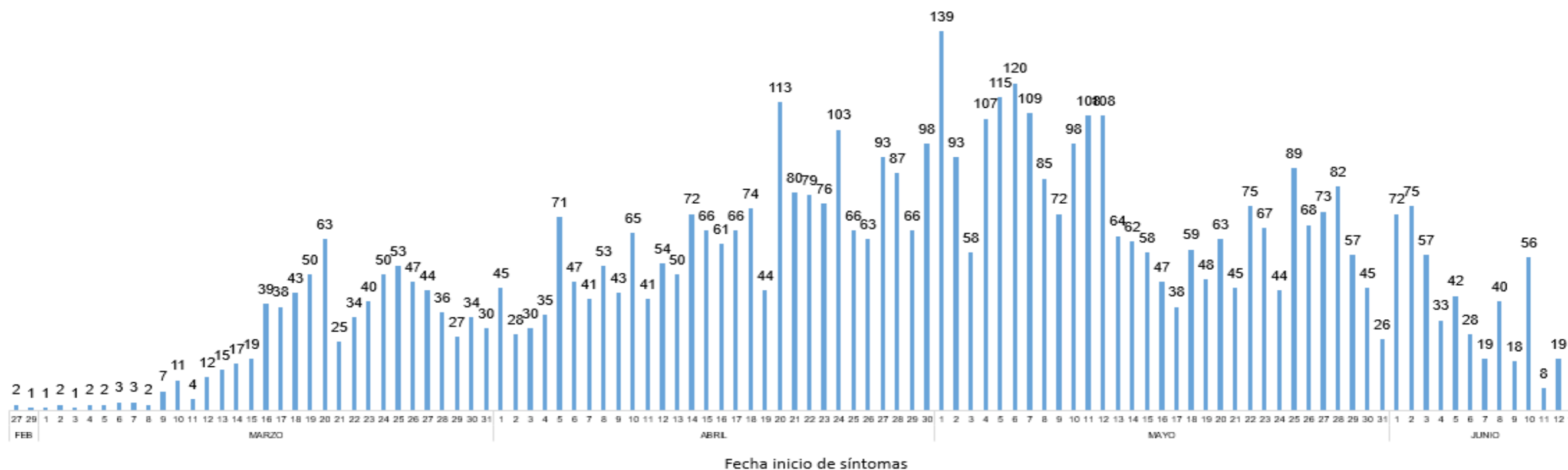

Fuente: Ministerio de Salud Pública - Información reportada en función del avance de la toma y procesamiento de muestras.



SITUACIÓN PICHINCHA POR COVID-19 (CORONAVIRUS)

Inicio 29/02/2020 - Corte 16/06/2020 Hora 08H00



Tendencia acumulada de casos confirmados - Provincia

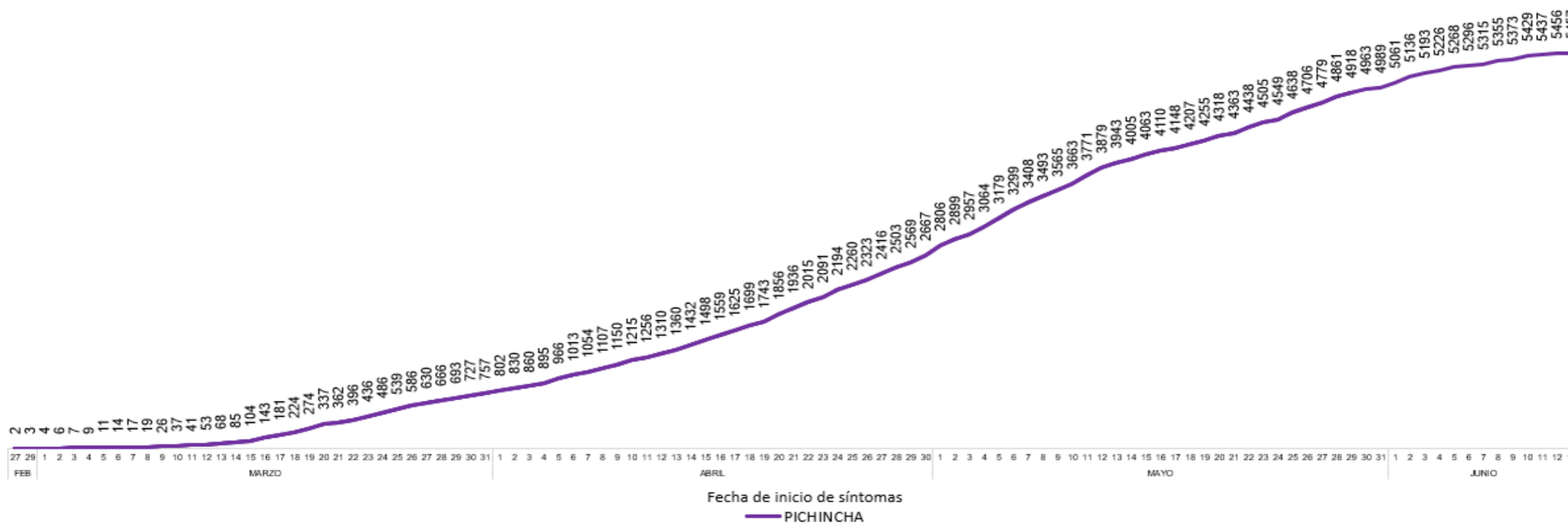

Tendencia acumulada de casos confirmados – Distrito Metropolitano de Quito

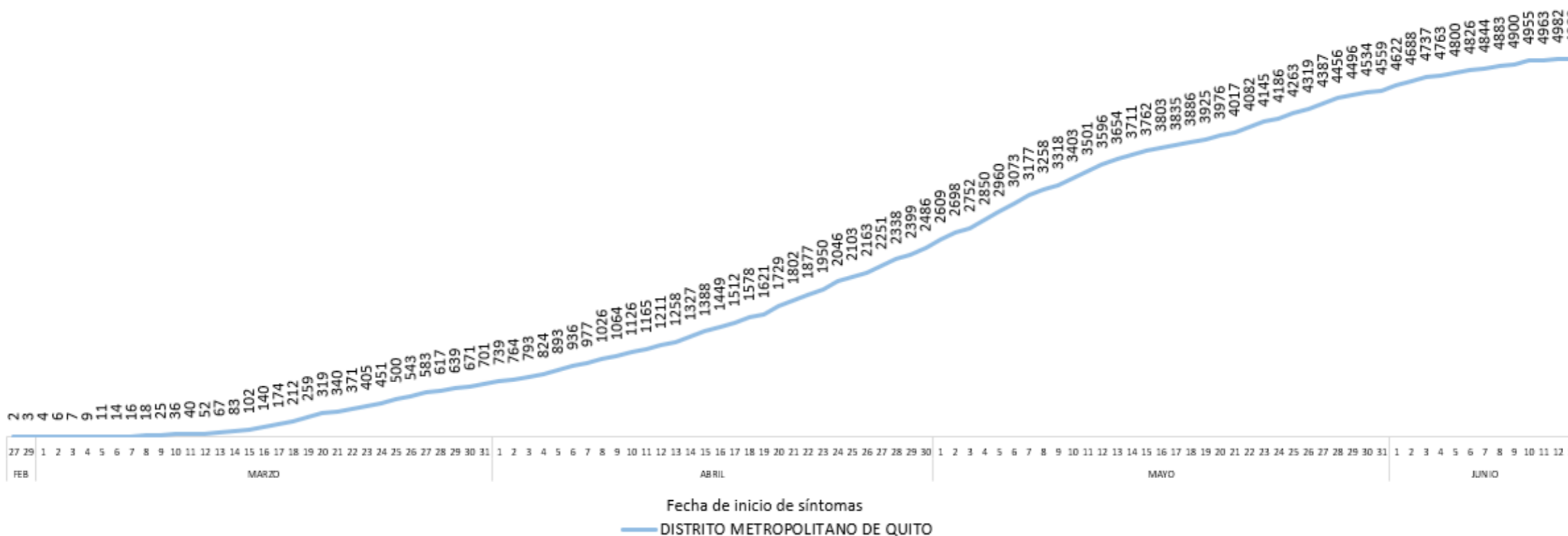

Fuente: Ministerio de Salud Pública - Información reportada en función del avance de la toma y procesamiento de muestras.



SITUACIÓN PICHINCHA POR COVID-19 (CORONAVIRUS)

Inicio 29/02/2020 - Corte 16/06/2020 Hora 08H00



Tendencia acumulada de casos confirmados por cantón

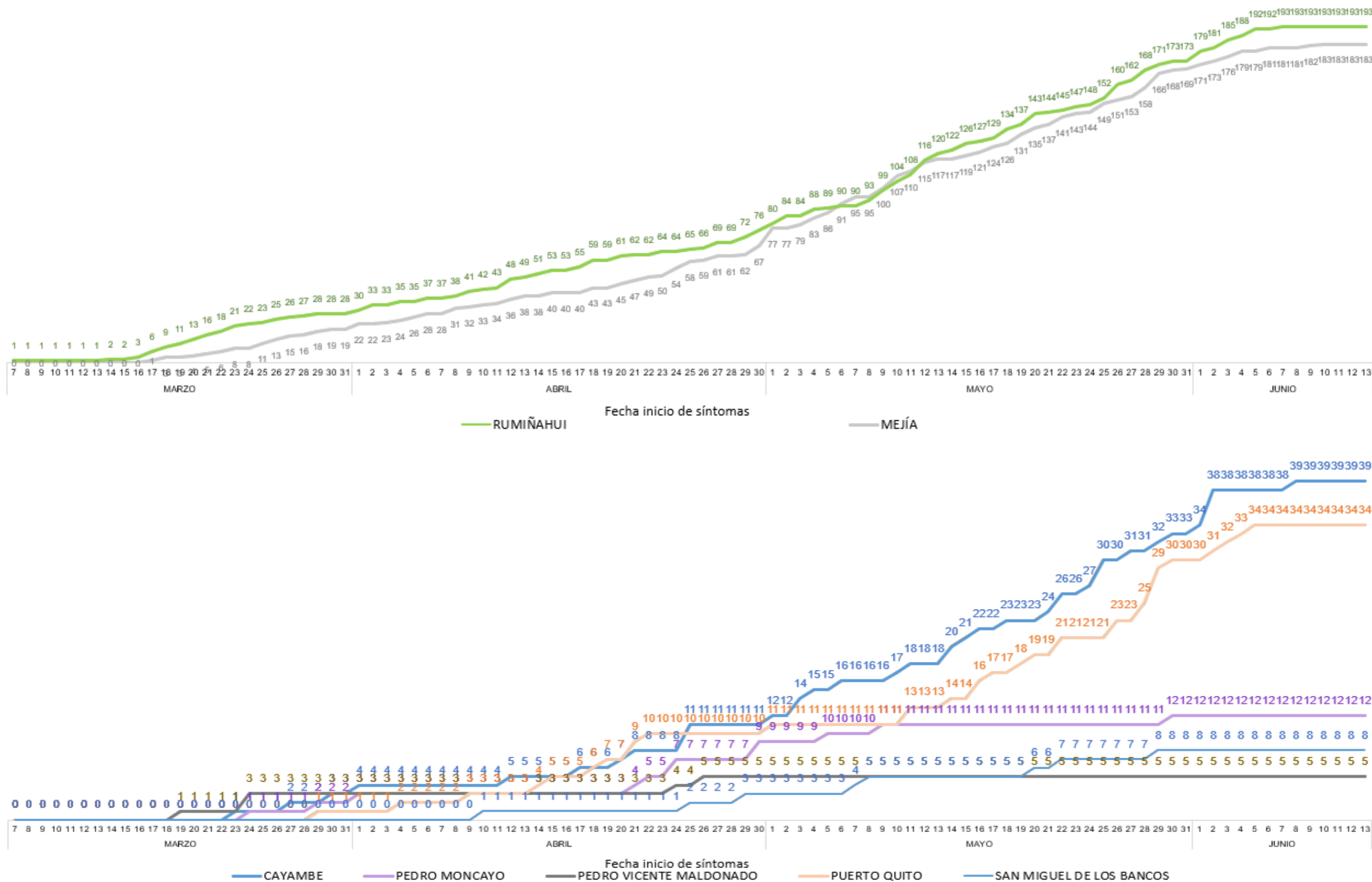

Fuente: Ministerio de Salud Pública - Información reportada en función del avance de la toma y procesamiento de muestras.



SITUACIÓN PICHINCHA POR COVID-19 (CORONAVIRUS)

Inicio 29/02/2020 - Corte 16/06/2020 Hora 08H00



Casos confirmados por parroquia

Cantón / Parroquia	Número de Casos	%
CAYAMBE	39	0,71%
ASCÁZUBI	4	0,07%
CANGAHUA	2	0,04%
CAYAMBE	28	0,51%
JUAN MONTALVO	3	0,05%
OLMEDO	1	0,02%
SANTA ROSA DE CUZUBAMBA	1	0,02%
D. M. QUITO	4.983	91,31%
ALANGASÍ	38	0,70%
AMAGUAÑA	51	0,93%
ATAHUALPA (HABASPAMBA)	8	0,15%
BELISARIO QUEVEDO	316	5,79%
CALACALÍ	6	0,11%
CALDERÓN (CARAPUNGO)	233	4,27%
CARCELÉN	57	1,04%
CENTRO HISTÓRICO	312	5,72%
CHAVEZPAMBA	5	0,09%
CHECA (CHILPA)	4	0,07%
CHILIBULO	57	1,04%
CHILLOGALLO	385	7,06%
CHIMBACALLE	185	3,39%
COCHAPAMBA	68	1,25%
COMITÉ DEL PUEBLO	84	1,54%
CONOCOTO	186	3,41%
COTOCOLLAO	203	3,72%
CUMBAYÁ	62	1,14%
EL CONDADO	74	1,36%
EL QUINCHE	9	0,16%
GALEA	1	0,02%
GUAMANÍ	353	6,47%
GUANGOPOLO	4	0,07%
GUAYLLABAMBA	11	0,20%
INDETERMINADO *	1	0,02%
ÍÑAQUITO	89	1,63%
ITCHIMBÍA	81	1,48%
JIPIJAPA	21	0,38%
KENNEDY	94	1,72%
LA ARGELIA	108	1,98%
LA CONCEPCIÓN	43	0,79%
LA ECUATORIANA	179	3,28%
LA FERROVIARIA	112	2,05%
LA LIBERTAD	114	2,09%
LA MAGDALENA	288	5,28%
LA MENA	60	1,10%
LA MERCED	3	0,05%
LLANO CHICO	22	0,40%
LLOA	1	0,02%
MARISCAL SUCRE	27	0,49%
NANEGAL	6	0,11%
NANEGALITO	2	0,04%

Cantón / Parroquia	Número de Casos	%
NAYÓN	24	0,44%
NONO	3	0,05%
PACTO	2	0,04%
PIFO	24	0,44%
PÍNTAG	34	0,62%
POMASQUI	76	1,39%
PONCEANO	9	0,16%
PUÉLLARO	1	0,02%
PUEMBO	22	0,40%
PUENGASÍ	81	1,48%
QUITUMBE	154	2,82%
RUMIPAMBA	20	0,37%
SAN ANTONIO	27	0,49%
SAN BARTOLO	82	1,50%
SAN ISIDRO DEL INCA	68	1,25%
SAN JOSÉ DE MINAS	1	0,02%
SAN JUAN	98	1,80%
SOLANDA	96	1,76%
TABABELA	14	0,26%
TUMBACO	79	1,45%
TURUBAMBA	67	1,23%
YARUQUÍ	32	0,59%
ZÁMBIZA	6	0,11%
MEJÍA	183	3,35%
ALÓAG	25	0,46%
ALOASÍ	9	0,16%
CHAUPI	4	0,07%
CUTUGLAHUA	30	0,55%
MACHACHI	94	1,72%
MANUEL CORNEJO ASTORGA	2	0,04%
TAMBILLO	19	0,35%
PEDRO MONCAYO	12	0,22%
LA ESPERANZA	6	0,11%
MALCHINGUÍ	1	0,02%
TABACUNDO	3	0,05%
TOCACHI	1	0,02%
TUPIGACHI	1	0,02%
PEDRO VICENTE MALDONADO	5	0,09%
PEDRO VICENTE MALDONADO	5	0,09%
PUERTO QUITO	34	0,62%
PUERTO QUITO	34	0,62%
RUMIÑAHUI	193	3,54%
COTOGCHOA	4	0,07%
SAN PEDRO DE TABOADA	11	0,20%
SAN RAFAEL	18	0,33%
SANGOLQUÍ	160	2,93%
SAN MIGUEL DE LOS BANCOS	8	0,15%
SAN MIGUEL DE LOS BANCOS	8	0,15%
TOTAL	5.457	100,00%

* Corresponde a Quito Cabecera Cantonal sin parroquia urbana declarada.

Parroquia de domicilio declarada por la persona atendida



Fuente: Ministerio de Salud Pública - Información reportada en función del avance de la toma y procesamiento de muestras.