



SITUACIÓN PICHINCHA POR COVID-19 (CORONAVIRUS)

Inicio 29/02/2020 - Corte 10/05/2020 Hora 08H00



CASOS CONFIRMADOS POR CANTÓN

CASOS CONFIRMADOS



2.096

CASOS DESCARTADOS



4.425

CASOS CON SOSPECHA



1.970

MUESTRAS TOMADAS



8.491

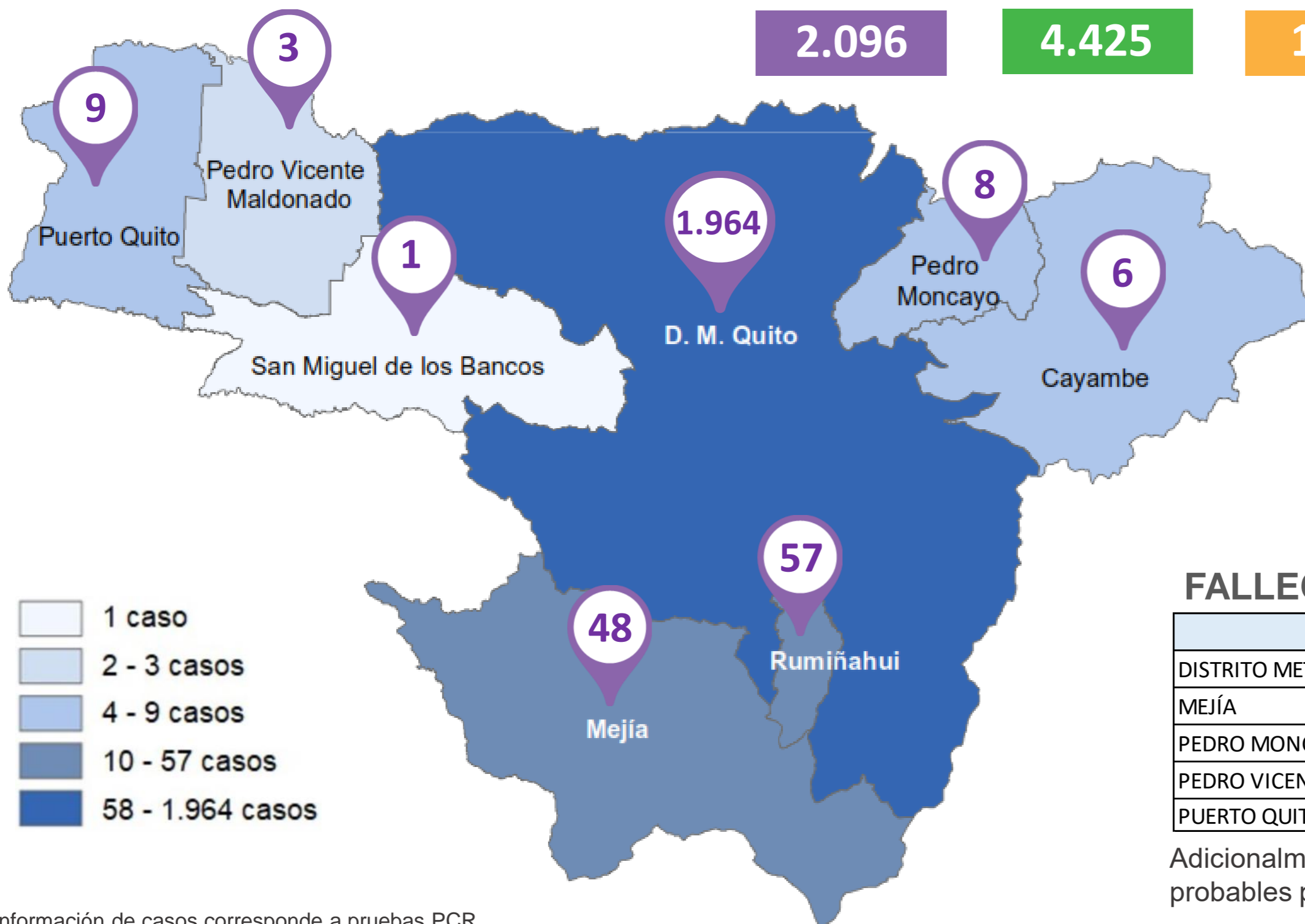

PERSONAS FALLECIDAS



105

FALLECIDOS POR CANTÓN

Cantón	Fallecidos
DISTRITO METROPOLITANO DE QUITO	100
MEJÍA	2
PEDRO MONCAYO	1
PEDRO VICENTE MALDONADO	1
PUERTO QUITO	1

Adicionalmente, se registran 26 fallecidos probables por COVID - 19.

Información de casos corresponde a pruebas PCR.

COE PROVINCIAL PICHINCHA



PICHINCHA GOBIERNO PROVINCIAL



Fuente: Ministerio de Salud Pública - Información reportada en función del avance de la toma y procesamiento de muestras.



SITUACIÓN PICHINCHA POR COVID-19 (CORONAVIRUS)

Inicio 29/02/2020 - Corte 10/05/2020 Hora 08H00



Casos confirmados por grupo etario

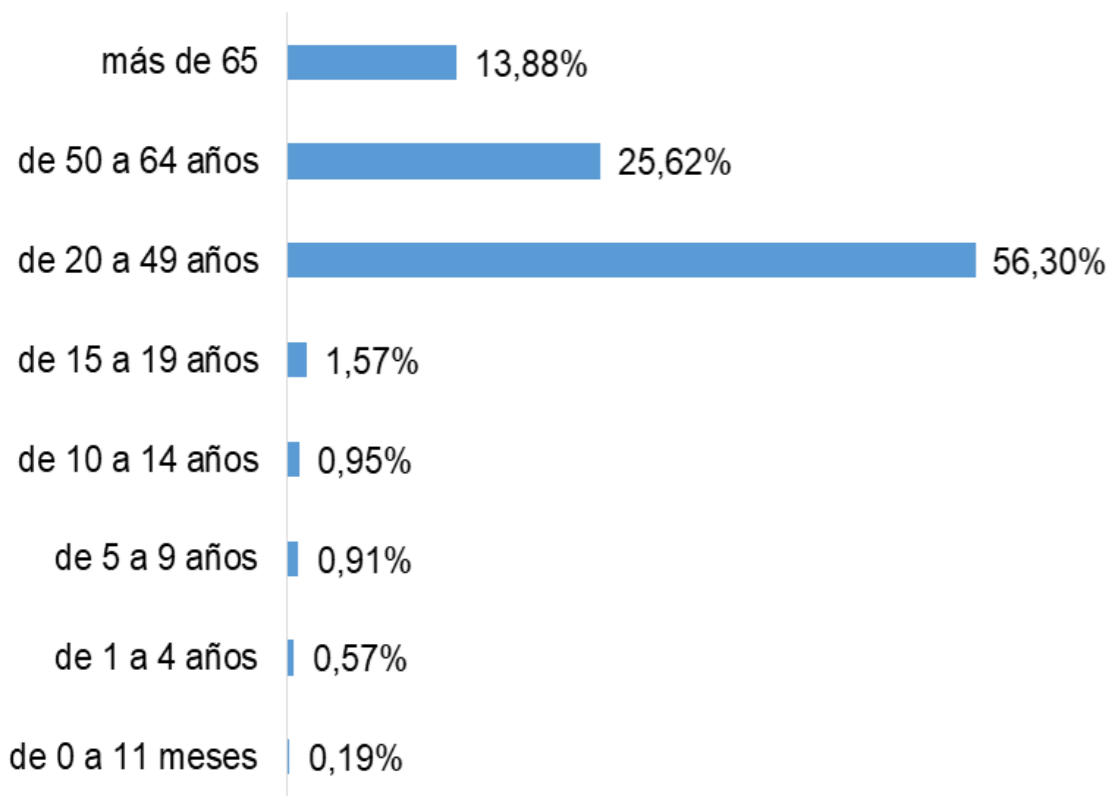

Casos confirmados por día

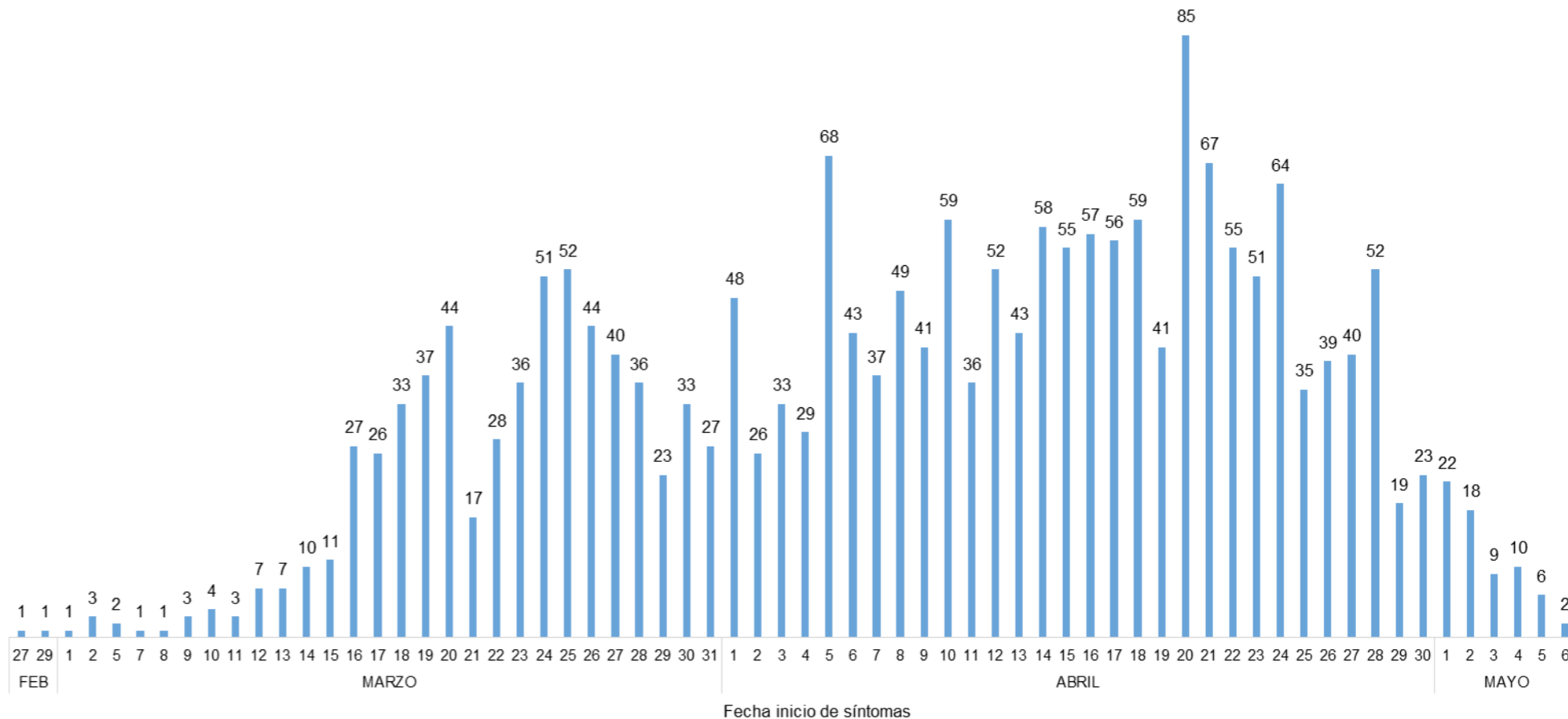

Casos confirmados por género

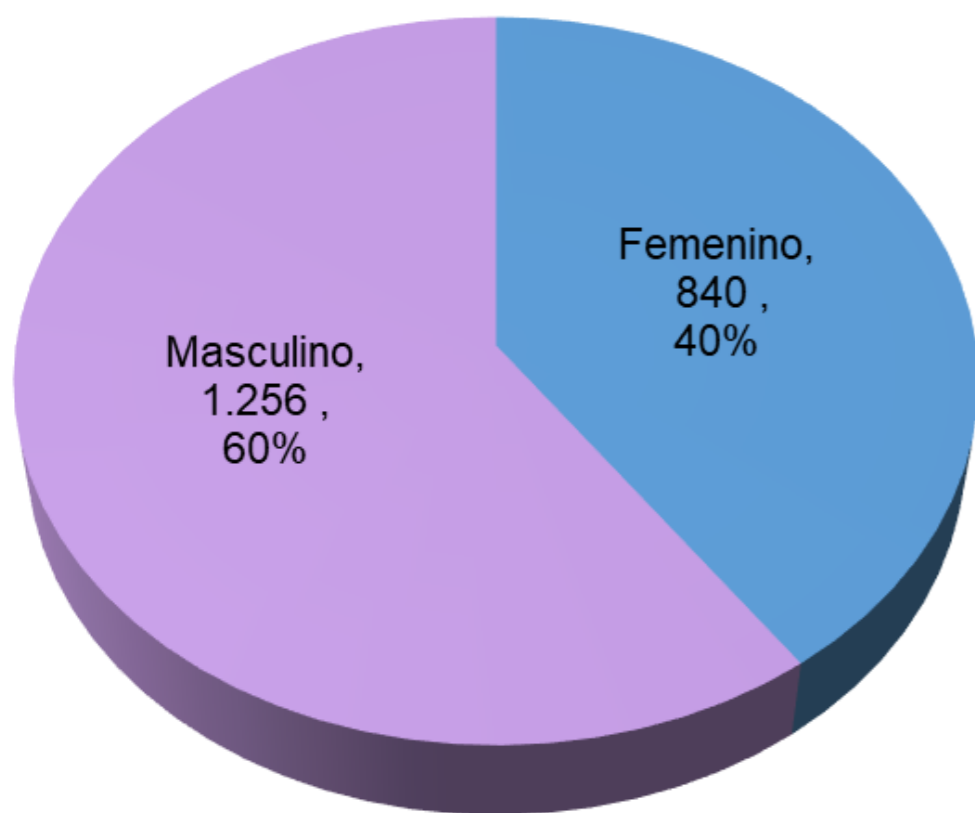

Tendencia acumulada de casos confirmados

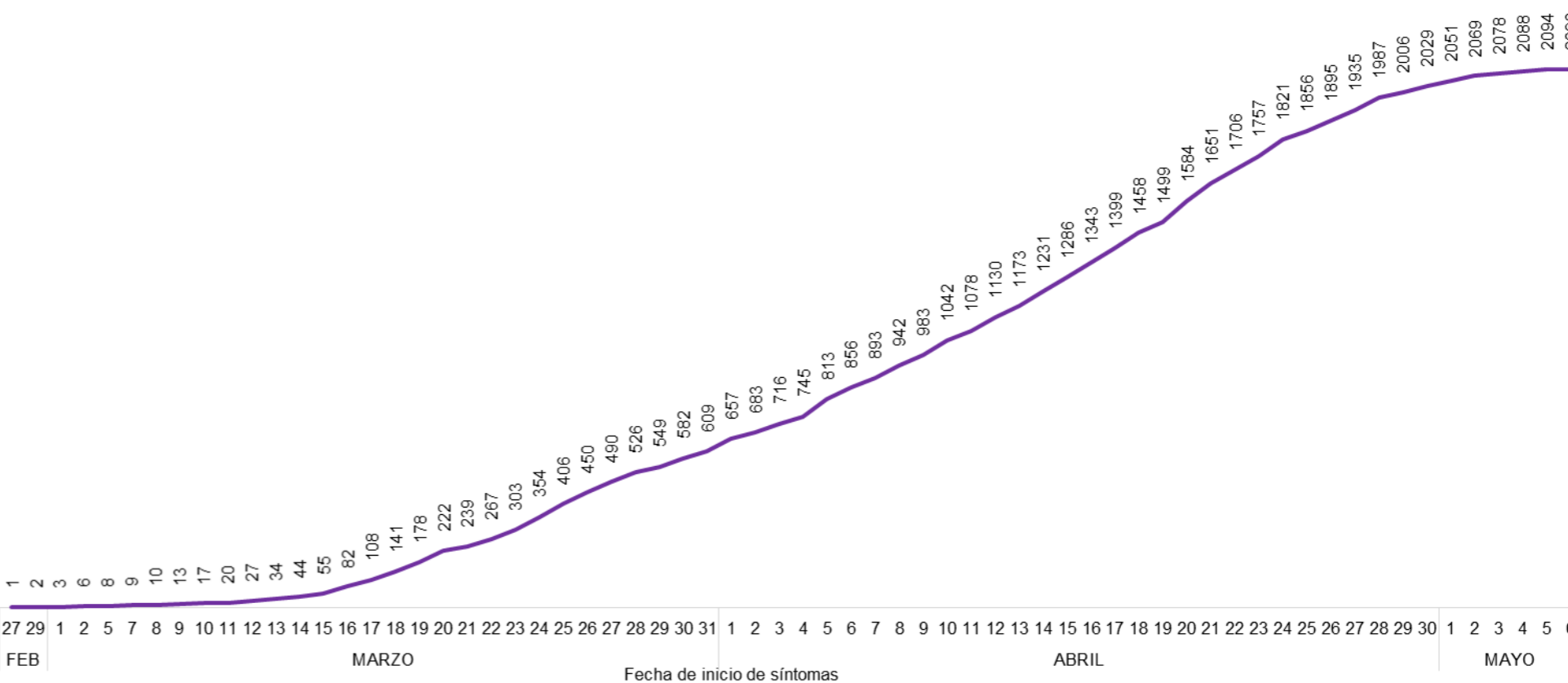

Fuente: Ministerio de Salud Pública - Información reportada en función del avance de la toma y procesamiento de muestras.



SITUACIÓN PICHINCHA POR COVID-19 (CORONAVIRUS)

Inicio 29/02/2020 - Corte 10/05/2020 Hora 08H00



Tendencia acumulada de casos confirmados por cantón

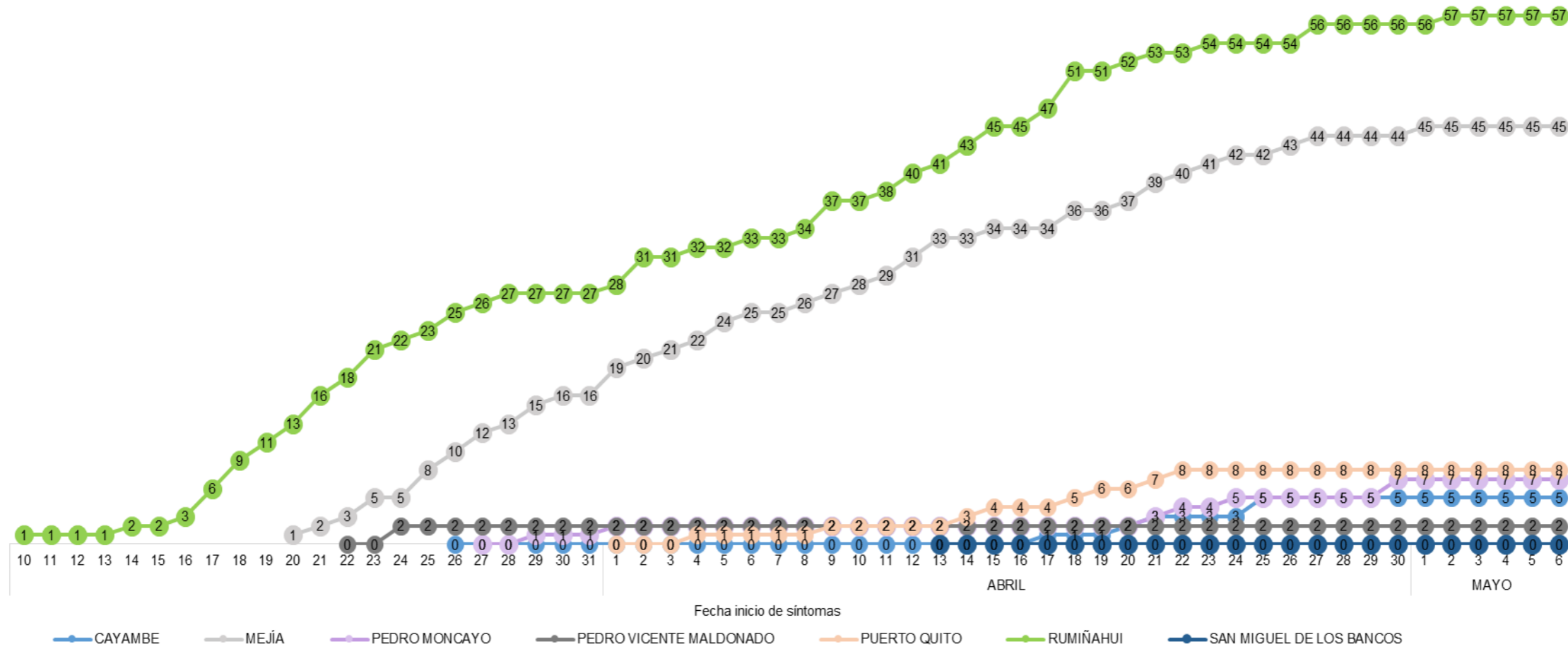
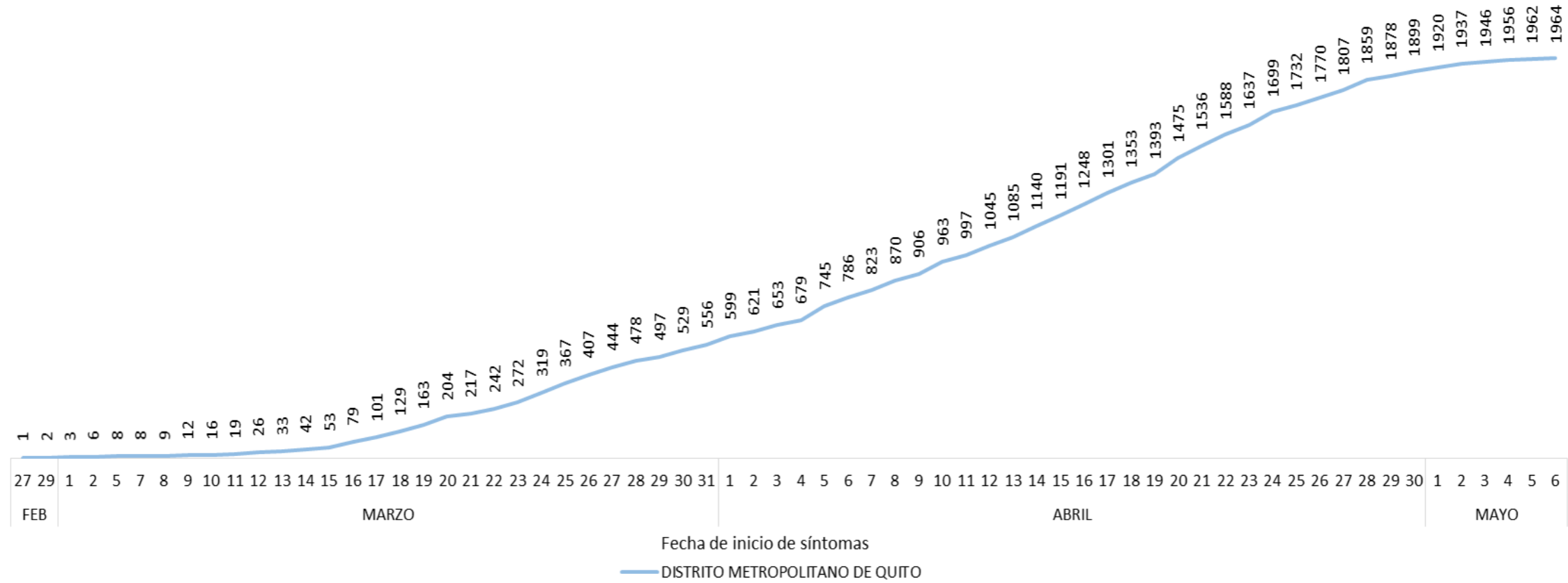

Fuente: Ministerio de Salud Pública - Información reportada en función del avance de la toma y procesamiento de muestras.



SITUACIÓN PICHINCHA POR COVID-19 (CORONAVIRUS)

Inicio 29/02/2020 - Corte 10/05/2020 Hora 08H00



CASOS CONFIRMADOS POR PARROQUIA

Cantón / Parroquia	Número de Casos	%
CAYAMBE	6	0,29%
CAYAMBE	6	0,29%
D. M. QUITO	1.964	93,70%
ALANGASÍ	13	0,62%
AMAGUAÑA	36	1,72%
ATAHUALPA (HABASPAMBA)	5	0,24%
BELISARIO QUEVEDO	144	6,87%
CALACALÍ	5	0,24%
CALDERÓN (CARAPUNGO)	97	4,63%
CARCELÉN	30	1,43%
CENTRO HISTÓRICO	154	7,35%
CHAVEZPAMBA	3	0,14%
CHECA (CHILPA)	2	0,10%
CHILIBULO	24	1,15%
CHILLOGALLO	133	6,35%
CHIMBACALLE	65	3,10%
COCHAPAMBA	37	1,77%
COMITÉ DEL PUEBLO	32	1,53%
CONOCOTO	79	3,77%
COTOCOLLAO	95	4,53%
CUMBAYÁ	25	1,19%
EL CONDADO	34	1,62%
EL QUINCHE	6	0,29%
GUALEA	1	0,05%
GUAMANÍ	93	4,44%
GUANGOPOLO	2	0,10%
GUAYLLABAMBA	7	0,33%
IÑAQUITO	40	1,91%
ITCHIMBÍA	35	1,67%
JIPIJAPA	12	0,57%
KENNEDY	61	2,91%
LA ARGELIA	36	1,72%
LA CONCEPCIÓN	23	1,10%
LA ECUATORIANA	37	1,77%
LA FERROVIARIA	47	2,24%
LA LIBERTAD	55	2,62%
LA MAGDALENA	91	4,34%
LA MENA	19	0,91%
LA MERCED	1	0,05%
LLANO CHICO	9	0,43%
MARISCAL SUCRE	7	0,33%
NANEGAL	6	0,29%
NANEGALITO	1	0,05%
NAYÓN	8	0,38%
NONO	2	0,10%

Cantón / Parroquia	Número de Casos	%
PACTO	2	0,10%
PIFO	9	0,43%
PÍNTAG	7	0,33%
POMASQUI	15	0,72%
PONCEANO	4	0,19%
PUÉLLARO	1	0,05%
PUEMBO	5	0,24%
PUENGASÍ	23	1,10%
QUITUMBE	45	2,15%
RUMIPAMBA	8	0,38%
SAN ANTONIO	9	0,43%
SAN BARTOLO	28	1,34%
SAN ISIDRO DEL INCA	35	1,67%
SAN JOSÉ DE MINAS	1	0,05%
SAN JUAN	30	1,43%
SOLANDA	35	1,67%
TABABELA	11	0,52%
TUMBACO	41	1,96%
TURUBAMBA	21	1,00%
YARUQUÍ	17	0,81%
ZÁMBIZA	5	0,24%
MEJÍA	48	2,29%
ALÓAG	8	0,38%
ALOASÍ	1	0,05%
CUTUGLAHUA	7	0,33%
MACHACHI	25	1,19%
MANUEL CORNEJO ASTORGA	2	0,10%
TAMBILLO	5	0,24%
PEDRO MONCAYO	8	0,38%
LA ESPERANZA	4	0,19%
MALCHINGUÍ	1	0,05%
TABACUNDO	2	0,10%
TUPIGACHI	1	0,05%
PEDRO VICENTE MALDONADO	3	0,14%
PEDRO VICENTE MALDONADO	3	0,14%
PUERTO QUITO	9	0,43%
PUERTO QUITO	9	0,43%
RUMIÑAHUI	57	2,72%
COTOGCHOA	2	0,10%
SAN PEDRO DE TABOADA	3	0,14%
SAN RAFAEL	9	0,43%
SANGOLQUÍ	43	2,05%
SAN MIGUEL DE LOS BANCOS	1	0,05%
SAN MIGUEL DE LOS BANCOS	1	0,05%
TOTAL	2.096	100,00%

Parroquia de domicilio declarada por la persona atendida

COE PROVINCIAL PICHINCHA



PICHINCHA GOBIERNO PROVINCIAL



Fuente: Ministerio de Salud Pública - Información reportada en función del avance de la toma y procesamiento de muestras.