



# SITUACIÓN PICHINCHA POR COVID-19 (CORONAVIRUS)

Inicio 29/02/2020 - Corte 30/05/2020 Hora 08H00



## CASOS CONFIRMADOS POR CANTÓN

CASOS CONFIRMADOS



3.929

CASOS DESCARTADOS



6.165

CASOS CON SOSPECHA



2.876

MUESTRAS TOMADAS



12.970

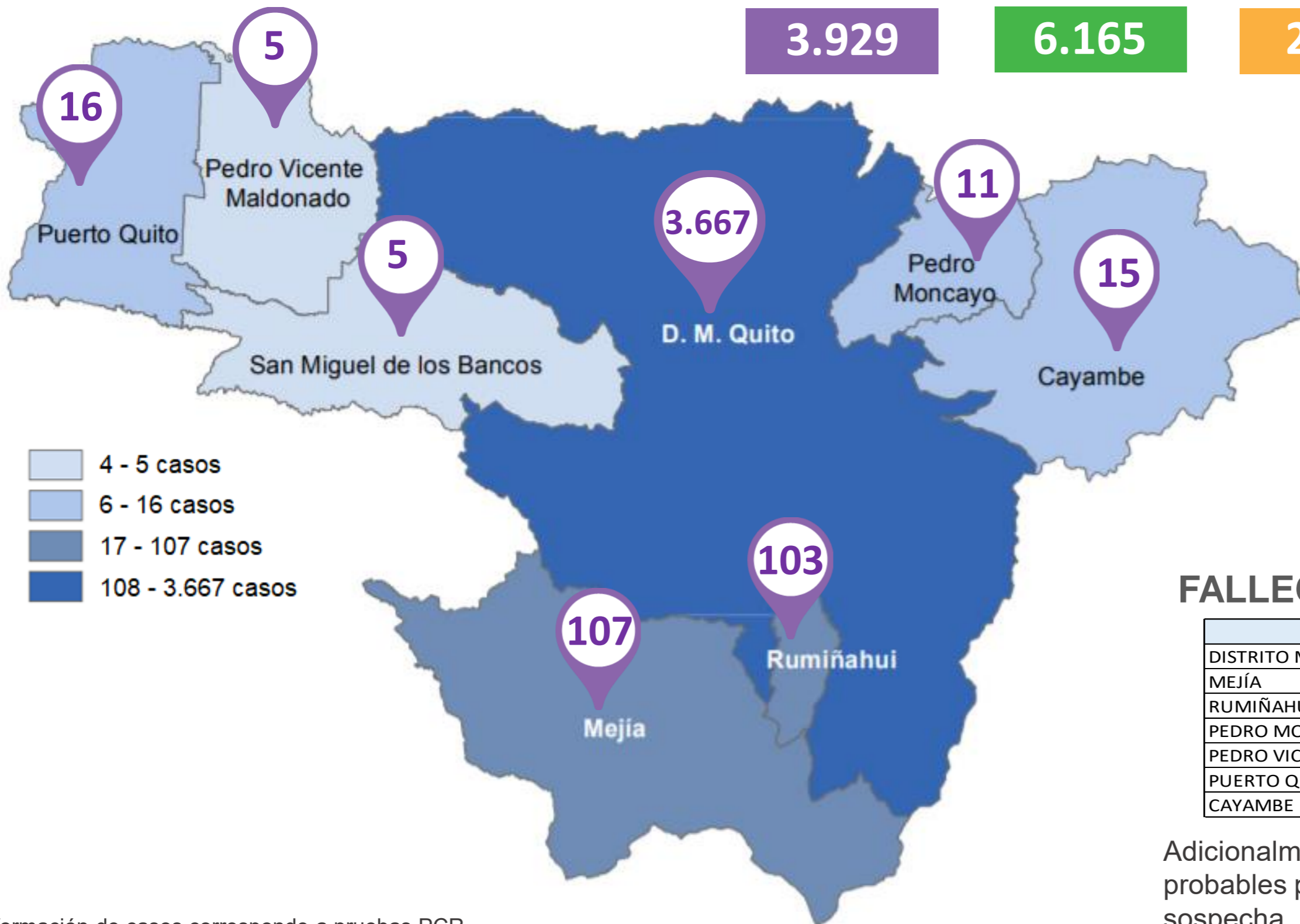

- 4 - 5 casos
- 6 - 16 casos
- 17 - 107 casos
- 108 - 3.667 casos

## PERSONAS FALLECIDAS



373

## FALLECIDOS POR CANTÓN

Cantón	Fallecidos
DISTRITO METROPOLITANO DE QUITO	360
MEJÍA	5
RUMIÑAHUI	3
PEDRO MONCAYO	2
PEDRO VICENTE MALDONADO	1
PUERTO QUITO	1
CAYAMBE	1

Adicionalmente, se registran 29 fallecidos probables por COVID – 19 y 55 con sospecha.

Información de casos corresponde a pruebas PCR.



Fuente: Ministerio de Salud Pública - Información reportada en función del avance de la toma y procesamiento de muestras.



# SITUACIÓN PICHINCHA POR COVID-19 (CORONAVIRUS)

Inicio 29/02/2020 - Corte 30/05/2020 Hora 08H00



## Casos confirmados por grupo etario

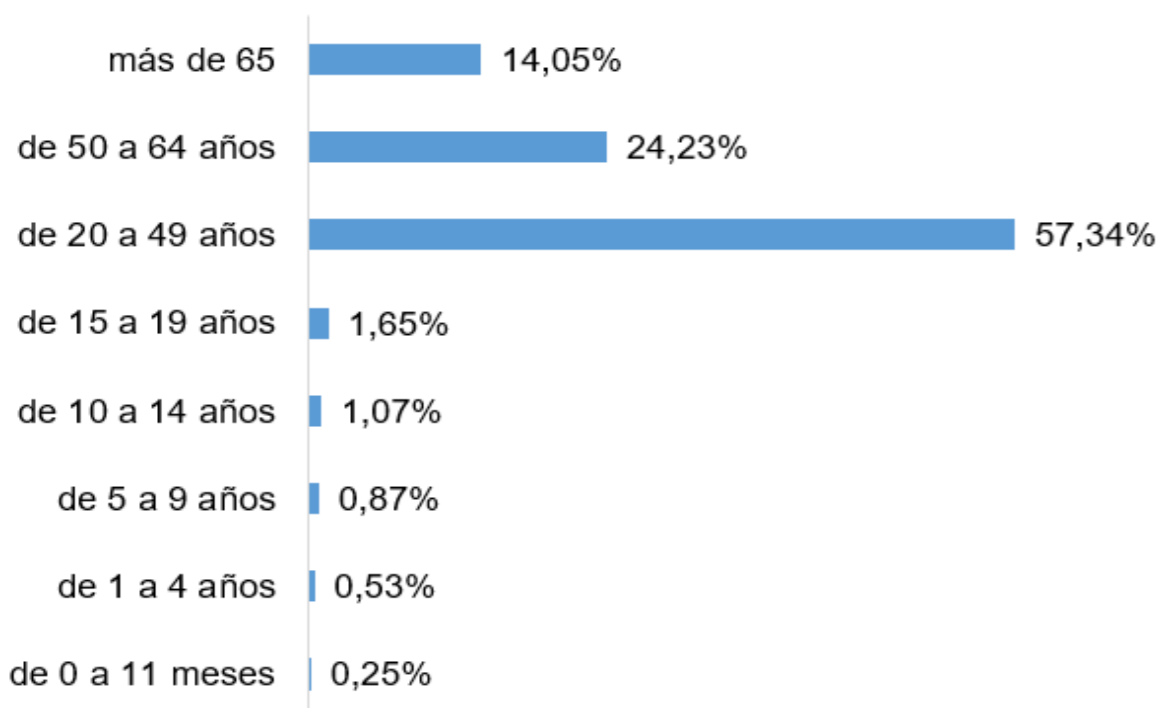

## Casos confirmados por día

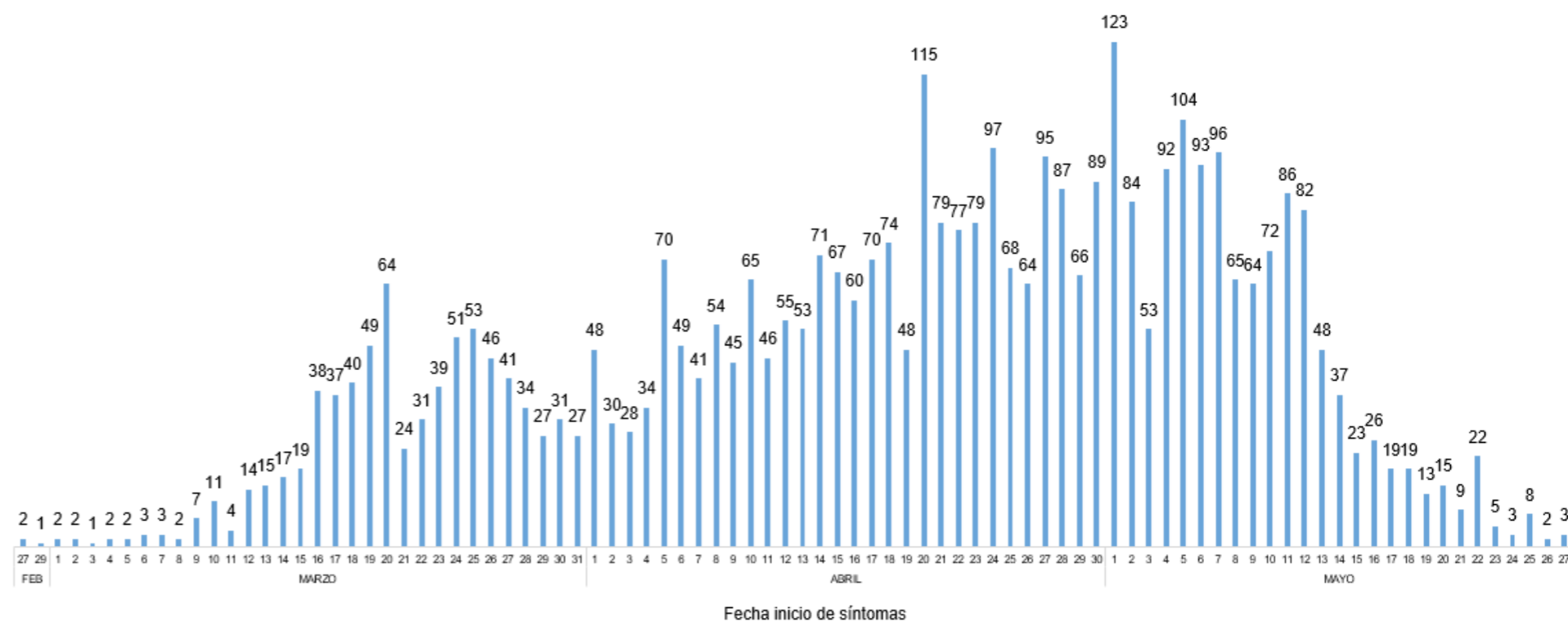

## Casos confirmados por género

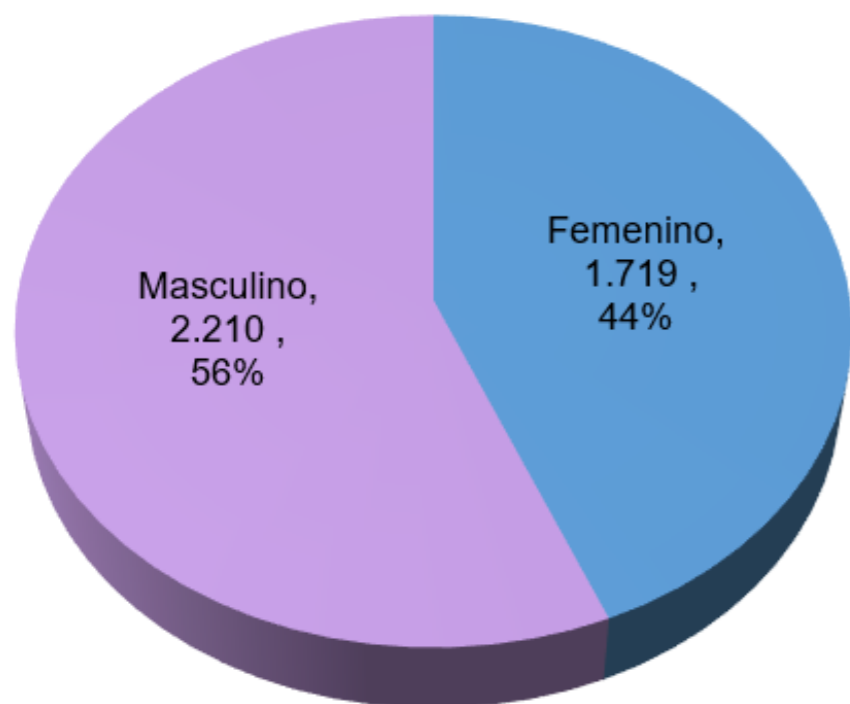

## Tendencia acumulada de casos confirmados

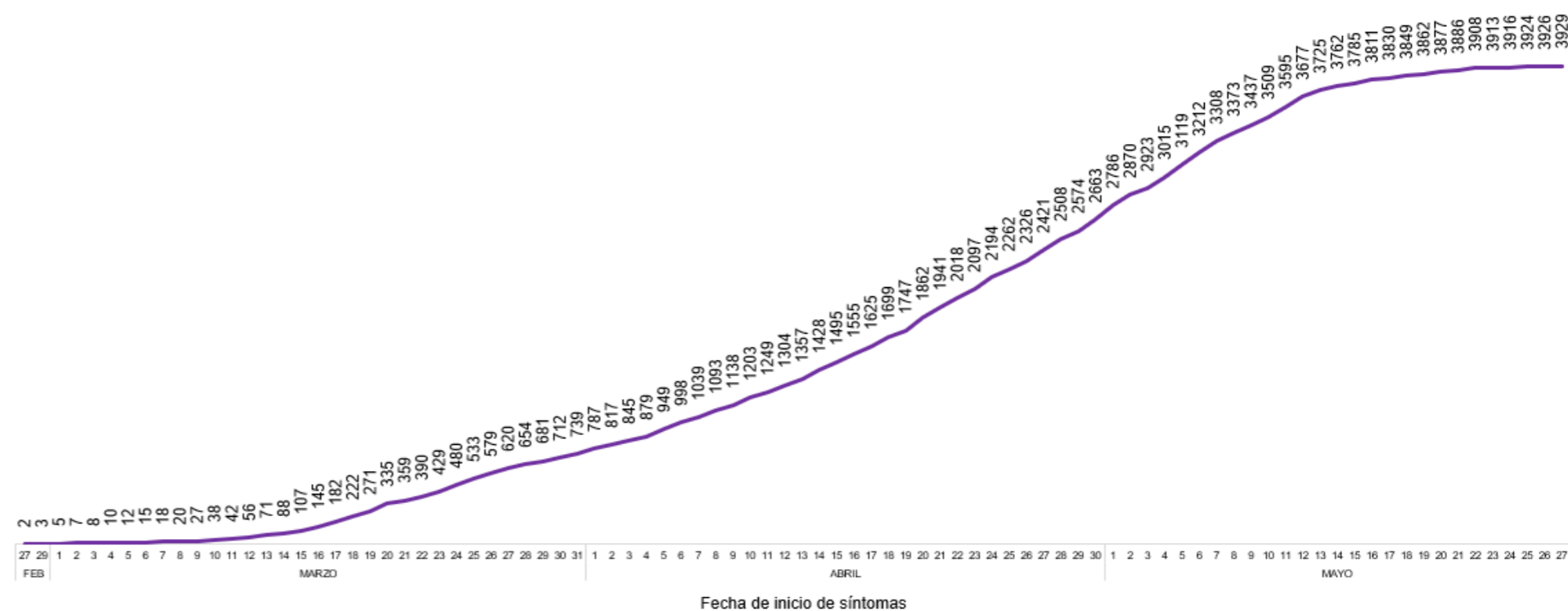

Fuente: Ministerio de Salud Pública - Información reportada en función del avance de la toma y procesamiento de muestras.



# SITUACIÓN PICHINCHA POR COVID-19 (CORONAVIRUS)

Inicio 29/02/2020 - Corte 30/05/2020 Hora 08H00



## Tendencia acumulada de casos confirmados por cantón

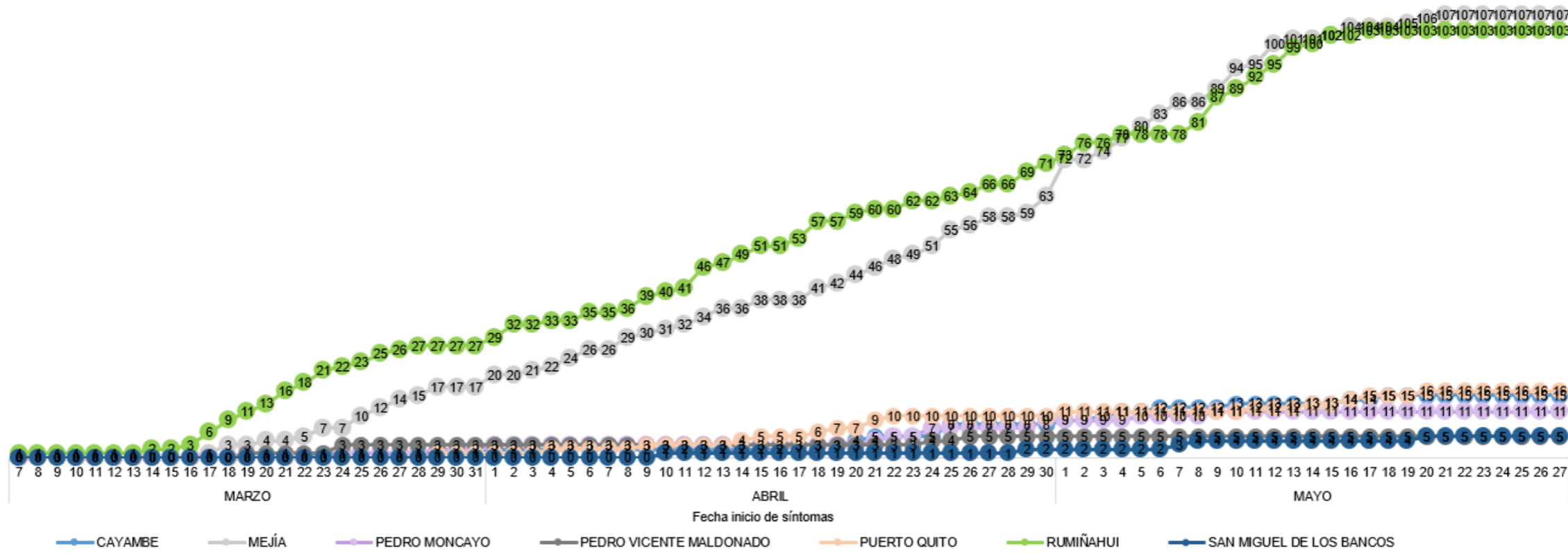
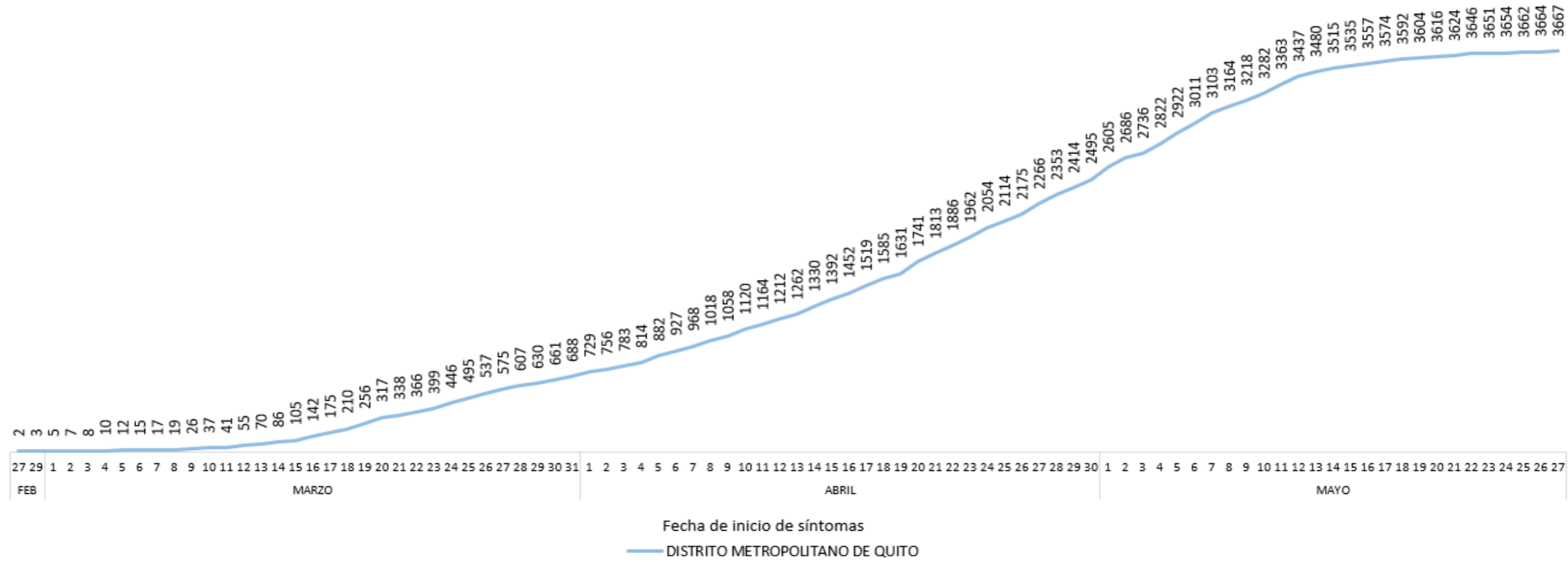



# SITUACIÓN PICHINCHA POR COVID-19 (CORONAVIRUS)

Inicio 29/02/2020 - Corte 30/05/2020 Hora 08H00



## CASOS CONFIRMADOS POR PARROQUIA

Cantón / Parroquia	Número de Casos	%
<b>CAYAMBE</b>	<b>15</b>	<b>0,38%</b>
ASCÁZUBI	1	0,03%
CANGAHUA	1	0,03%
CAYAMBE	11	0,28%
JUAN MONTALVO	1	0,03%
OLMEDO	1	0,03%
<b>D. M. QUITO</b>	<b>3.667</b>	<b>93,33%</b>
ALANGASÍ	30	0,76%
AMAGUAÑA	51	1,30%
ATAHUALPA (HABASPAMBA)	7	0,18%
BELISARIO QUEVEDO	267	6,80%
CALACALÍ	5	0,13%
CALDERÓN (CARAPUNGO)	164	4,17%
CARCELÉN	42	1,07%
CENTRO HISTÓRICO	230	5,85%
CHAVEZPAMBA	4	0,10%
CHECA (CHILPA)	4	0,10%
CHILIBULO	48	1,22%
CHILLOGALLO	295	7,51%
CHIMBACALLE	129	3,28%
COCHAPAMBA	57	1,45%
COMITÉ DEL PUEBLO	58	1,48%
CONOCOTO	137	3,49%
COTOCOLLAO	158	4,02%
CUMBAYÁ	46	1,17%
EL CONDADO	48	1,22%
EL QUINCHE	7	0,18%
GUALEA	2	0,05%
GUAMANÍ	238	6,06%
GUANGOPOLO	3	0,08%
GUAYLLABAMBA	8	0,20%
INDETERMINADA*	2	0,05%
IÑAQUITO	73	1,86%
ITCHIMBÍA	58	1,48%
JIPIJAPA	18	0,46%
KENNEDY	80	2,04%
LA ARGELIA	78	1,99%
LA CONCEPCIÓN	33	0,84%
LA ECUATORIANA	107	2,72%
LA FERROVIARIA	90	2,29%
LA LIBERTAD	92	2,34%
LA MAGDALENA	215	5,47%
LA MENA	38	0,97%
LA MERCED	1	0,03%
LLANO CHICO	14	0,36%
MARISCAL SUCRE	16	0,41%
NANEGAL	6	0,15%
NANEGALITO	2	0,05%

Cantón / Parroquia	Número de Casos	%
NAYÓN	14	0,36%
NONO	2	0,05%
PACTO	2	0,05%
PIFO	16	0,41%
PÍNTAG	24	0,61%
POMASQUI	52	1,32%
PONCEANO	6	0,15%
PUÉLLARO	1	0,03%
PUEMBO	15	0,38%
PUENGASÍ	37	0,94%
QUITUMBE	98	2,49%
RUMIPAMBA	10	0,25%
SAN ANTONIO	19	0,48%
SAN BARTOLO	63	1,60%
SAN ISIDRO DEL INCA	60	1,53%
SAN JUAN	57	1,45%
SOLANDA	73	1,86%
TABABELA	12	0,31%
TUMBACO	64	1,63%
TURUBAMBA	47	1,20%
YARUQUÍ	28	0,71%
ZÁMBIZA	6	0,15%
<b>MEJÍA</b>	<b>107</b>	<b>2,72%</b>
ALÓAG	14	0,36%
ALOASÍ	3	0,08%
CHAUPI	2	0,05%
CUTUGLAHUA	16	0,41%
MACHACHI	58	1,48%
MANUEL CORNEJO ASTORGA	2	0,05%
TAMBILLO	12	0,31%
<b>PEDRO MONCAYO</b>	<b>11</b>	<b>0,28%</b>
LA ESPERANZA	5	0,13%
MALCHINGUÍ	1	0,03%
TABACUNDO	3	0,08%
TOCACHI	1	0,03%
TUPIGACHI	1	0,03%
<b>PEDRO VICENTE MALDONADO</b>	<b>5</b>	<b>0,13%</b>
PEDRO VICENTE MALDONADO	5	0,13%
<b>PUERTO QUITO</b>	<b>16</b>	<b>0,41%</b>
PUERTO QUITO	16	0,41%
<b>RUMIÑAHUI</b>	<b>103</b>	<b>2,62%</b>
COTOGCHOA	2	0,05%
SAN PEDRO DE TABOADA	3	0,08%
SAN RAFAEL	12	0,31%
SANGOLQUÍ	86	2,19%
<b>SAN MIGUEL DE LOS BANCOS</b>	<b>5</b>	<b>0,13%</b>
SAN MIGUEL DE LOS BANCOS	5	0,13%
<b>TOTAL</b>	<b>3.929</b>	<b>100,00%</b>

\* Corresponde a Quito Cabecera Cantonal sin parroquia urbana declarada.

Parroquia de domicilio declarada por la persona atendida

COE PROVINCIAL PICHINCHA



PICHINCHA  
GOBIERNO PROVINCIAL



Fuente: Ministerio de Salud Pública - Información reportada en función del avance de la toma y procesamiento de muestras.