



SITUACIÓN PICHINCHA POR COVID-19 (CORONAVIRUS)

Inicio 29/02/2020 - Corte 07/07/2020 Hora 08H00



CASOS CONFIRMADOS POR CANTÓN

CASOS CONFIRMADOS



9.191

CASOS DESCARTADOS



10.229

CASOS CON SOSPECHA



7.040

MUESTRAS TOMADAS



26.460

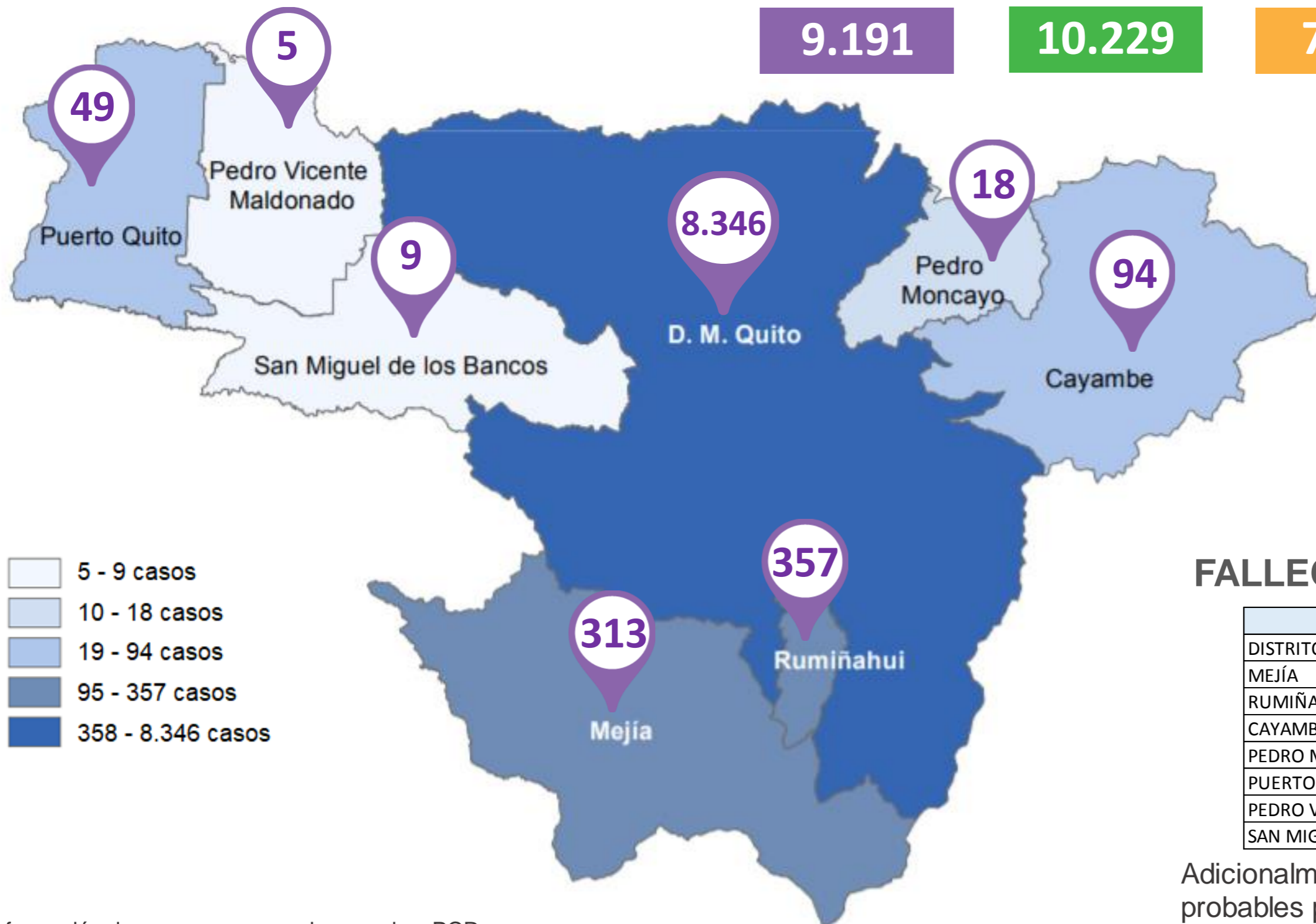

- 5 - 9 casos
- 10 - 18 casos
- 19 - 94 casos
- 95 - 357 casos
- 358 - 8.346 casos

PERSONAS FALLECIDAS



563

FALLECIDOS POR CANTÓN

Cantón	Fallecidos
DISTRITO METROPOLITANO DE QUITO	515
MEJÍA	18
RUMIÑAHUI	17
CAYAMBE	6
PEDRO MONCAYO	3
PUERTO QUITO	2
PEDRO VICENTE MALDONADO	1
SAN MIGUEL DE LOS BANCOS	1

Adicionalmente, se registran 128 fallecidos probables por COVID-19 y 13 con sospecha.

Información de casos corresponde a pruebas PCR.



Fuente: Ministerio de Salud Pública - Información reportada en función del avance de la toma y procesamiento de muestras.



SITUACIÓN PICHINCHA POR COVID-19 (CORONAVIRUS)

Inicio 29/02/2020 - Corte 07/07/2020 Hora 08H00



Casos confirmados por grupo etario

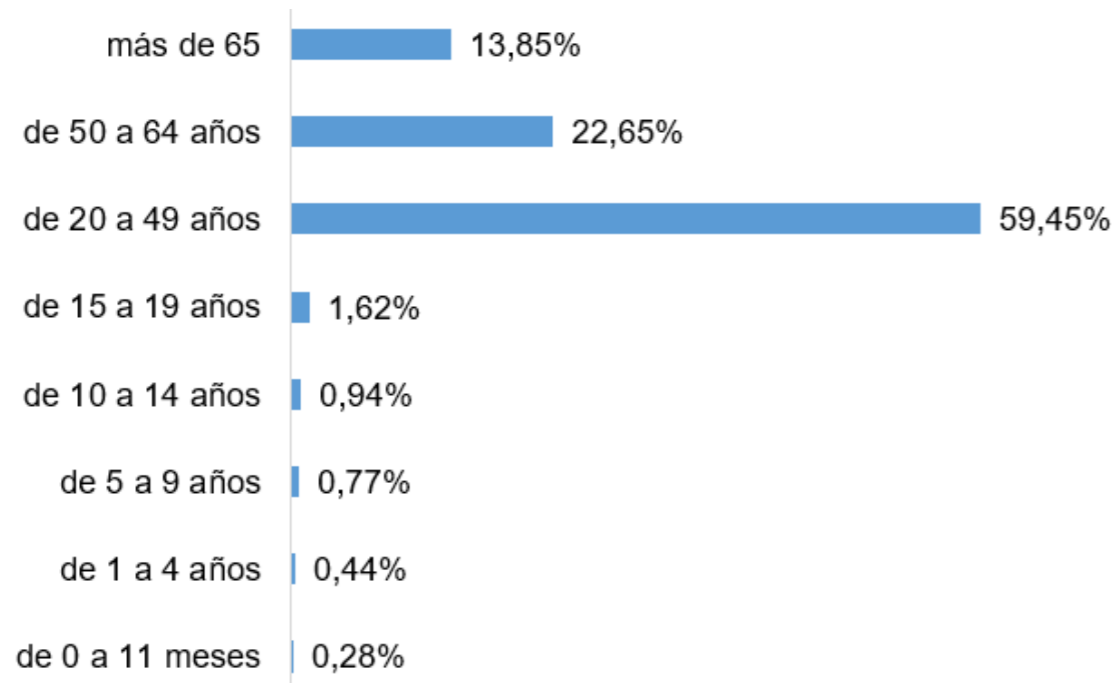

Casos confirmados por género

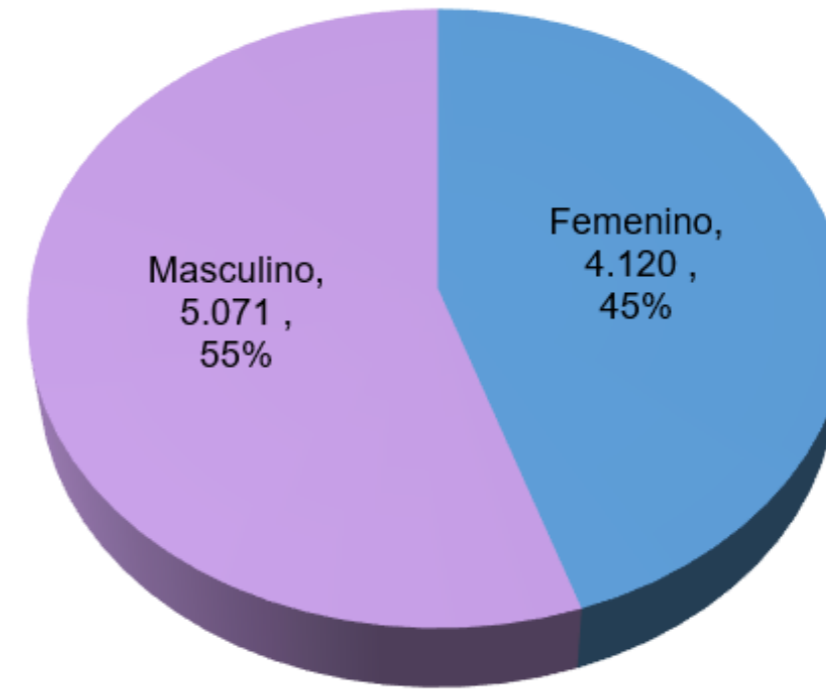

Casos confirmados por día

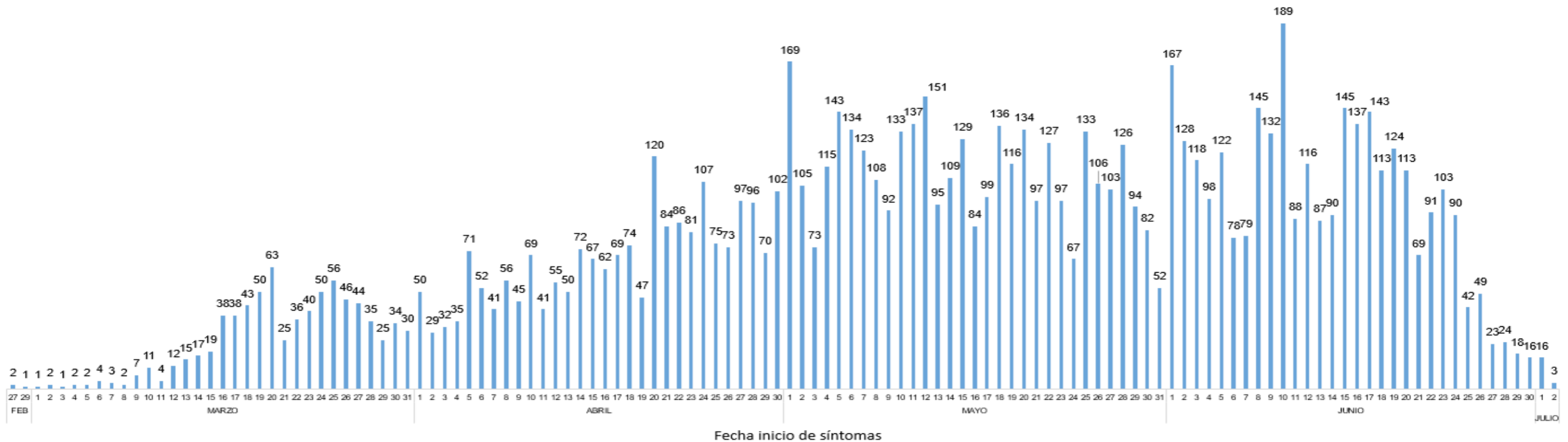



SITUACIÓN PICHINCHA POR COVID-19 (CORONAVIRUS)

Inicio 29/02/2020 - Corte 07/07/2020 Hora 08H00



Tendencia acumulada de casos confirmados - Provincia

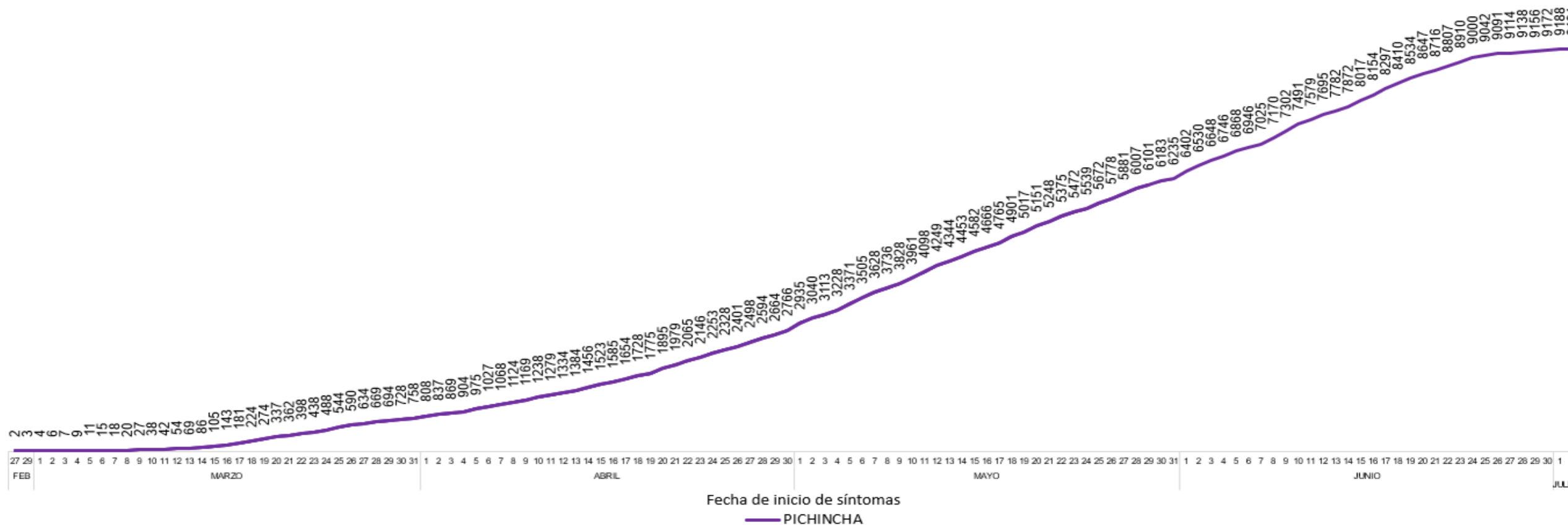

Tendencia acumulada de casos confirmados – Distrito Metropolitano de Quito

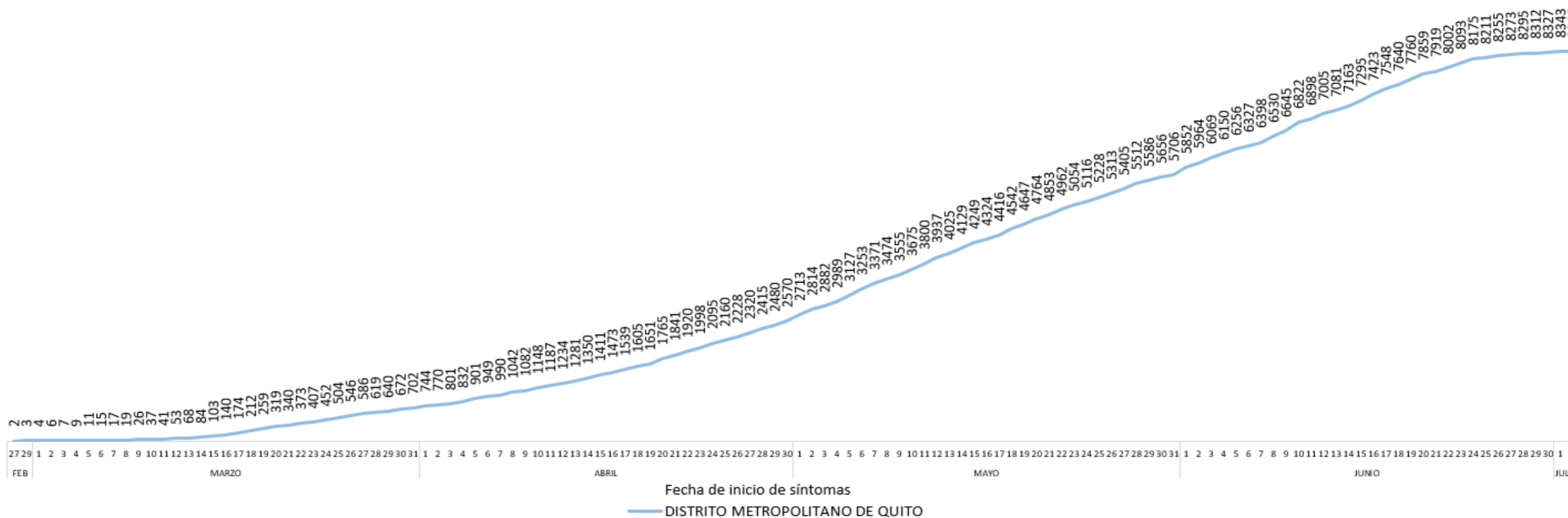

Fuente: Ministerio de Salud Pública - Información reportada en función del avance de la toma y procesamiento de muestras.



SITUACIÓN PICHINCHA POR COVID-19 (CORONAVIRUS)

Inicio 29/02/2020 - Corte 07/07/2020 Hora 08H00



Tendencia acumulada de casos confirmados por cantón

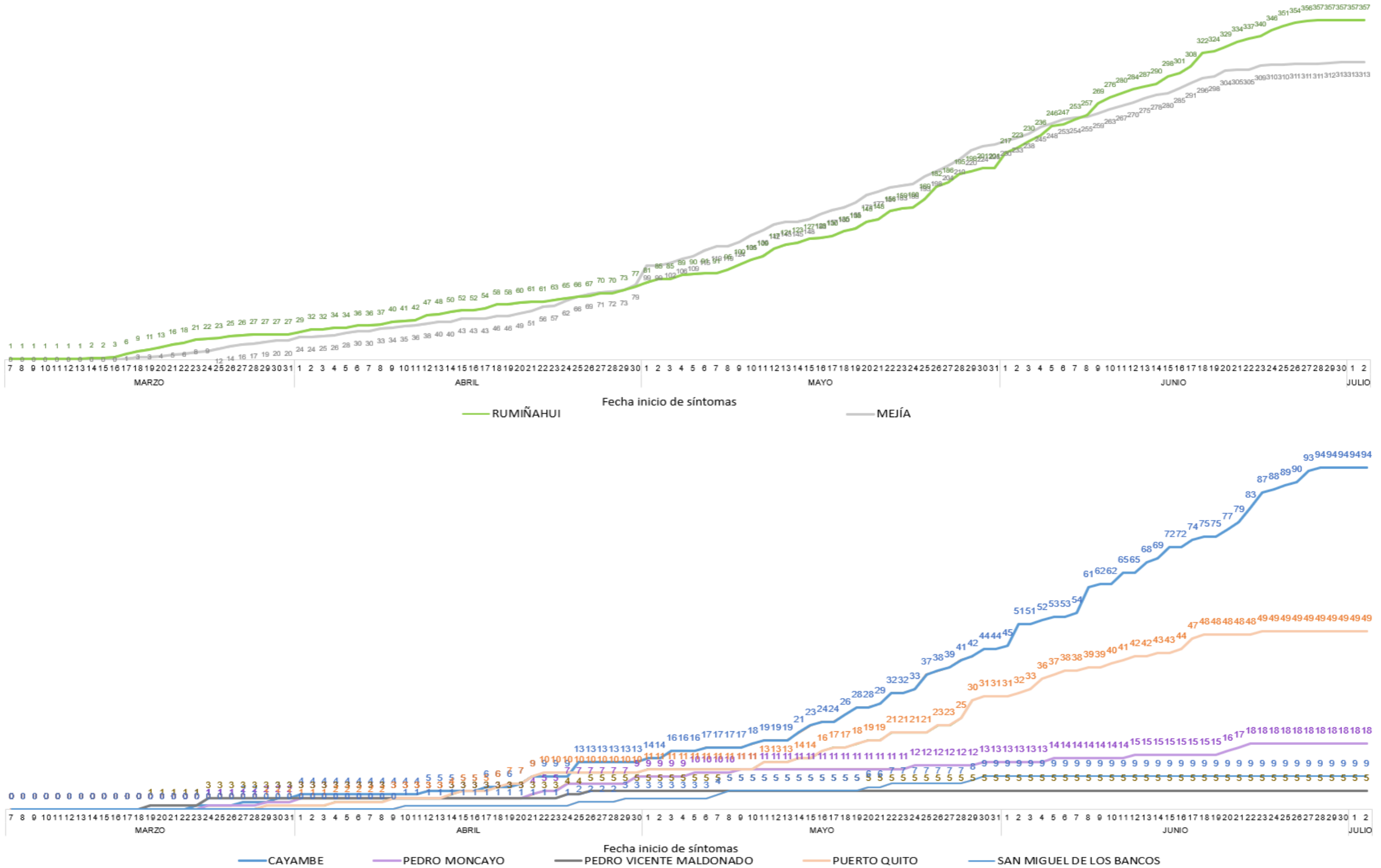

COE PROVINCIAL PICHINCHA



PICHINCHA GOBIERNO PROVINCIAL



Fuente: Ministerio de Salud Pública - Información reportada en función del avance de la toma y procesamiento de muestras.



SITUACIÓN PICHINCHA POR COVID-19 (CORONAVIRUS)

Inicio 29/02/2020 - Corte 07/07/2020 Hora 08H00



Casos confirmados por parroquia

Cantón / Parroquia	Número de Casos	%
CAYAMBE	94	1,02%
ASCÁZUBI	10	0,11%
AYORA	3	0,03%
CANGAHUA	4	0,04%
CAYAMBE	67	0,73%
JUAN MONTALVO	5	0,05%
OLMEDO	2	0,02%
SANTA ROSA DE CUZUBAMBA	3	0,03%
D. M. QUITO	8.346	90,81%
ALANGASÍ	87	0,95%
AMAGUAÑA	81	0,88%
ATAHUALPA (HABASPAMBA)	9	0,10%
BELISARIO QUEVEDO	443	4,82%
CALACALÍ	8	0,09%
CALDERÓN (CARAPUNGO)	462	5,03%
CARCELÉN	105	1,14%
CENTRO HISTÓRICO	445	4,84%
CHAVEZPAMBA	9	0,10%
CHECA (CHILPA)	6	0,07%
CHILIBULO	102	1,11%
CHILLOGALLO	737	8,02%
CHIMBACALLE	329	3,58%
COCHAPAMBA	118	1,28%
COMITÉ DEL PUEBLO	150	1,63%
CONOCOTO	287	3,12%
COTOCOLLAO	385	4,19%
CUMBAYÁ	96	1,04%
EL CONDADO	115	1,25%
EL QUINCHE	15	0,16%
GALEA	8	0,09%
GUAMANÍ	599	6,52%
GUANGOPOLO	10	0,11%
GUAYLLABAMBA	18	0,20%
IÑAQUITO	126	1,37%
ITCHIMBÍA	132	1,44%
JIPIJAPA	38	0,41%
KENNEDY	139	1,51%
LA ARGELIA	187	2,03%
LA CONCEPCIÓN	56	0,61%
LA ECUATORIANA	303	3,30%
LA FERROVIARIA	188	2,05%
LA LIBERTAD	133	1,45%
LA MAGDALENA	438	4,77%
LA MENA	95	1,03%
LA MERCED	6	0,07%
LLANO CHICO	44	0,48%
LLOA	5	0,05%
MARISCAL SUCRE	44	0,48%
NANEGAL	9	0,10%
NANEGALITO	3	0,03%
NAYÓN	50	0,54%

Cantón / Parroquia	Número de Casos	%
NONO	5	0,05%
PACTO	3	0,03%
PIFO	30	0,33%
PÍNTAG	72	0,78%
POMASQUI	104	1,13%
PONCEANO	18	0,20%
PUÉLLARO	2	0,02%
PUEMBO	30	0,33%
PUENGASÍ	159	1,73%
QUITUMBE	283	3,08%
RUMIPAMBA	41	0,45%
SAN ANTONIO	45	0,49%
SAN BARTOLO	163	1,77%
SAN ISIDRO DEL INCA	109	1,19%
SAN JOSÉ DE MINAS	6	0,07%
SAN JUAN	156	1,70%
SOLANDA	218	2,37%
TABABELA	16	0,17%
TUMBACO	107	1,16%
TURUBAMBA	99	1,08%
YARUQUÍ	46	0,50%
ZÁMBIZA	14	0,15%
MEJÍA	313	3,41%
ALÓAG	56	0,61%
ALOASÍ	19	0,21%
CHAUPI	5	0,05%
CUTUGLAHUA	47	0,51%
MACHACHI	155	1,69%
MANUEL CORNEJO ASTORGA	2	0,02%
TAMBILLO	28	0,30%
UYUMBICHO	1	0,01%
PEDRO MONCAYO	18	0,20%
LA ESPERANZA	7	0,08%
MALCHINGUÍ	1	0,01%
TABACUNDO	6	0,07%
TOCACHI	1	0,01%
TUPIGACHI	3	0,03%
PEDRO VICENTE MALDONADO	5	0,05%
PEDRO VICENTE MALDONADO	5	0,05%
PUERTO QUITO	49	0,53%
PUERTO QUITO	49	0,53%
RUMIÑAHUI	357	3,88%
COTOGCHOA	8	0,09%
RUMIPAMBA	1	0,01%
SAN PEDRO DE TABOADA	30	0,33%
SAN RAFAEL	25	0,27%
SANGOLQUÍ	293	3,19%
SAN MIGUEL DE LOS BANCOS	9	0,10%
SAN MIGUEL DE LOS BANCOS	9	0,10%
TOTAL	9.191	100,00%

* Corresponde a Quito Cabecera Cantonal sin parroquia urbana declarada.

Parroquia de domicilio declarada por la persona atendida

COE PROVINCIAL PICHINCHA



PICHINCHA GOBIERNO PROVINCIAL



Fuente: Ministerio de Salud Pública - Información reportada en función del avance de la toma y procesamiento de muestras.