



# SITUACIÓN PICHINCHA POR COVID-19 (CORONAVIRUS)

Inicio 29/02/2020 - Corte 09/07/2020 Hora 08H00



## CASOS CONFIRMADOS POR CANTÓN

CASOS CONFIRMADOS



9.642

CASOS DESCARTADOS



10.554

CASOS CON SOSPECHA



7.656

MUESTRAS TOMADAS



27.852

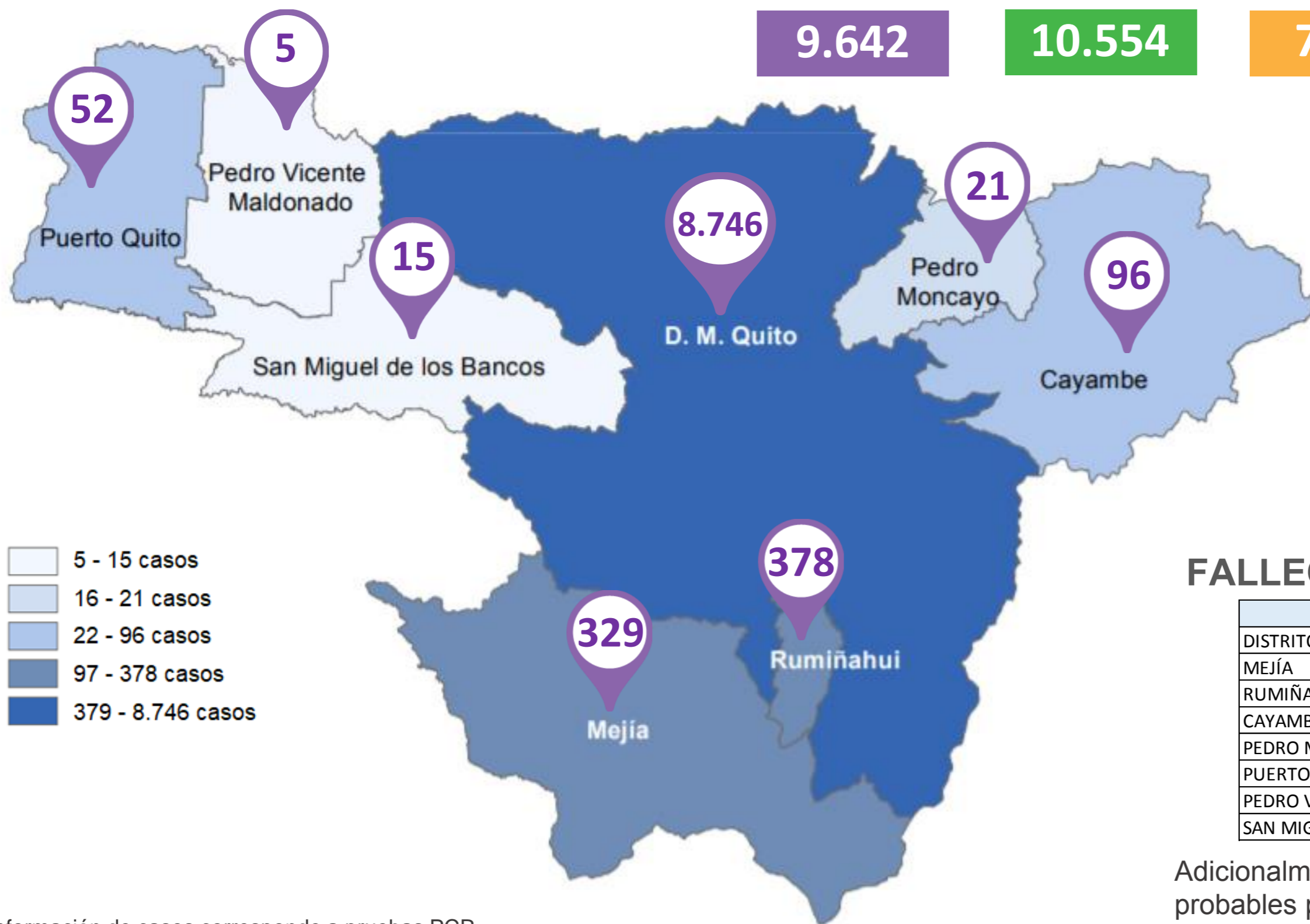

- 5 - 15 casos
- 16 - 21 casos
- 22 - 96 casos
- 97 - 378 casos
- 379 - 8.746 casos

## PERSONAS FALLECIDAS



568

## FALLECIDOS POR CANTÓN

Cantón	Fallecidos
DISTRITO METROPOLITANO DE QUITO	520
MEJÍA	18
RUMIÑAHUI	17
CAYAMBE	6
PEDRO MONCAYO	3
PUERTO QUITO	2
PEDRO VICENTE MALDONADO	1
SAN MIGUEL DE LOS BANCOS	1

Adicionalmente, se registran 129 fallecidos probables por COVID-19 y 15 con sospecha.

Información de casos corresponde a pruebas PCR.

COE PROVINCIAL PICHINCHA



PICHINCHA GOBIERNO PROVINCIAL



Fuente: Ministerio de Salud Pública - Información reportada en función del avance de la toma y procesamiento de muestras.



# SITUACIÓN PICHINCHA POR COVID-19 (CORONAVIRUS)

Inicio 29/02/2020 - Corte 09/07/2020 Hora 08H00



Casos confirmados por grupo etario

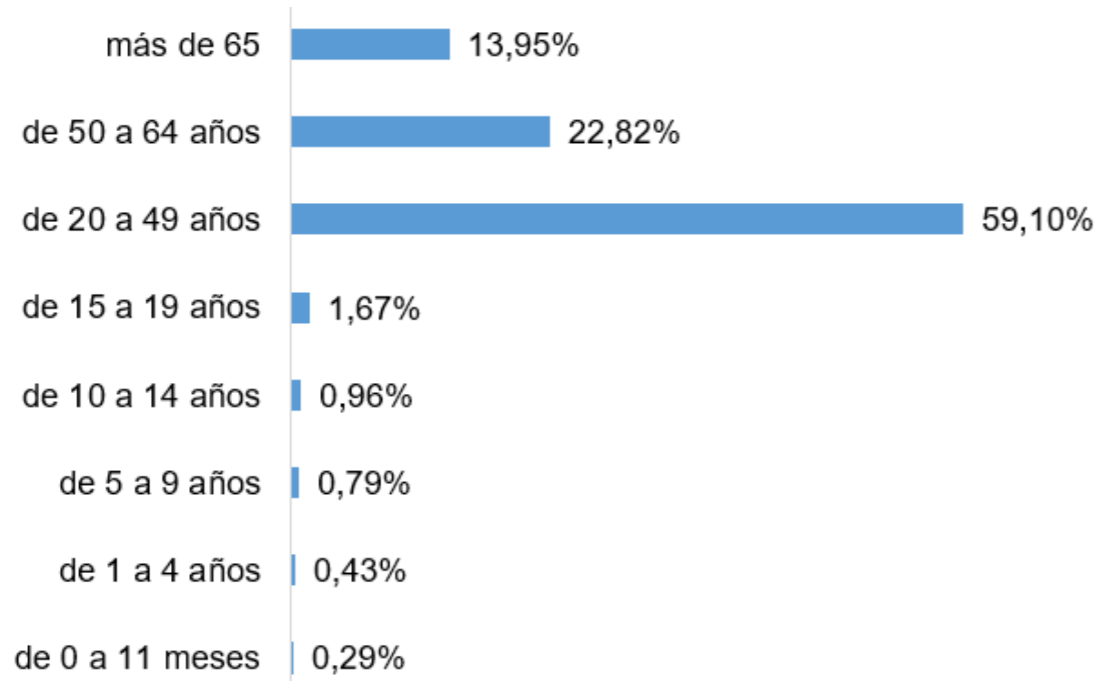

Casos confirmados por género

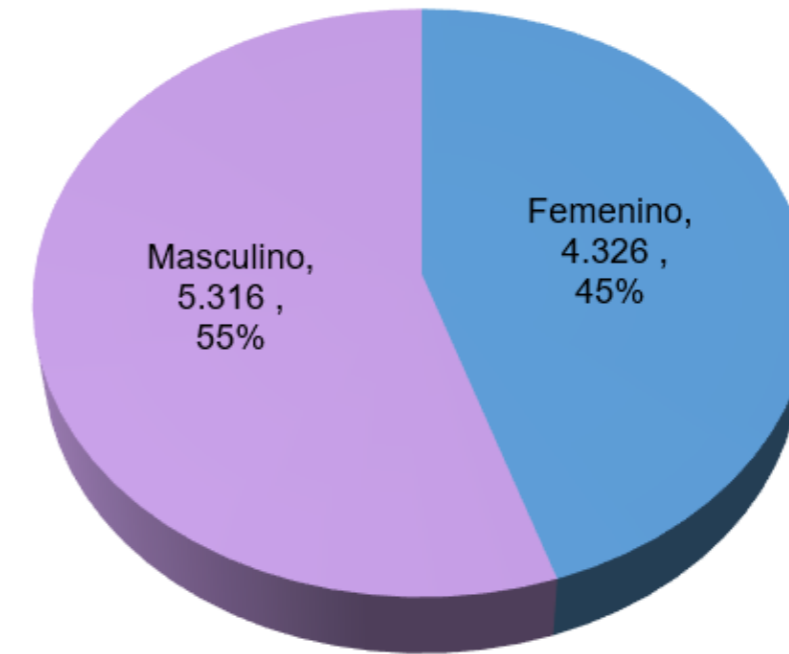

Casos confirmados por día

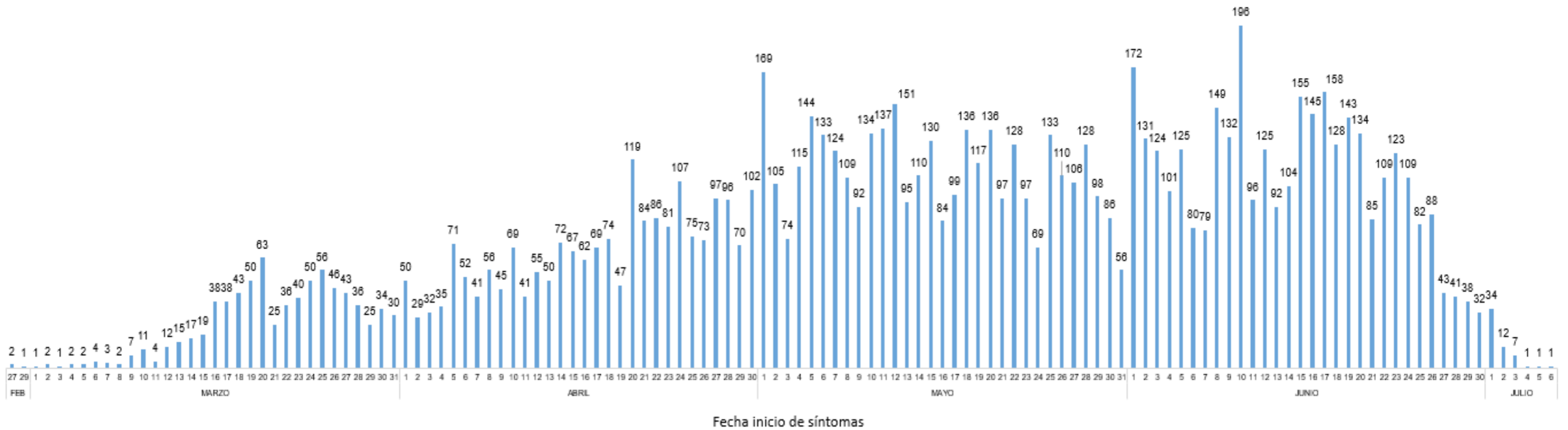



# SITUACIÓN PICHINCHA POR COVID-19 (CORONAVIRUS)

Inicio 29/02/2020 - Corte 09/07/2020 Hora 08H00



## Tendencia acumulada de casos confirmados - Provincia

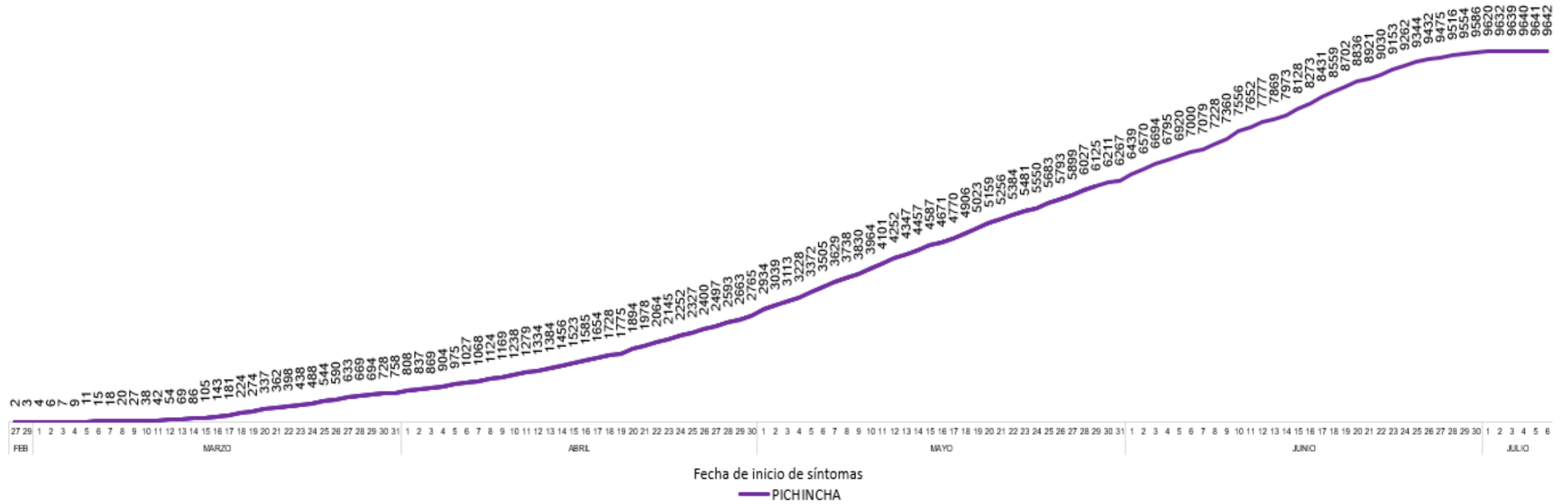

## Tendencia acumulada de casos confirmados – Distrito Metropolitano de Quito

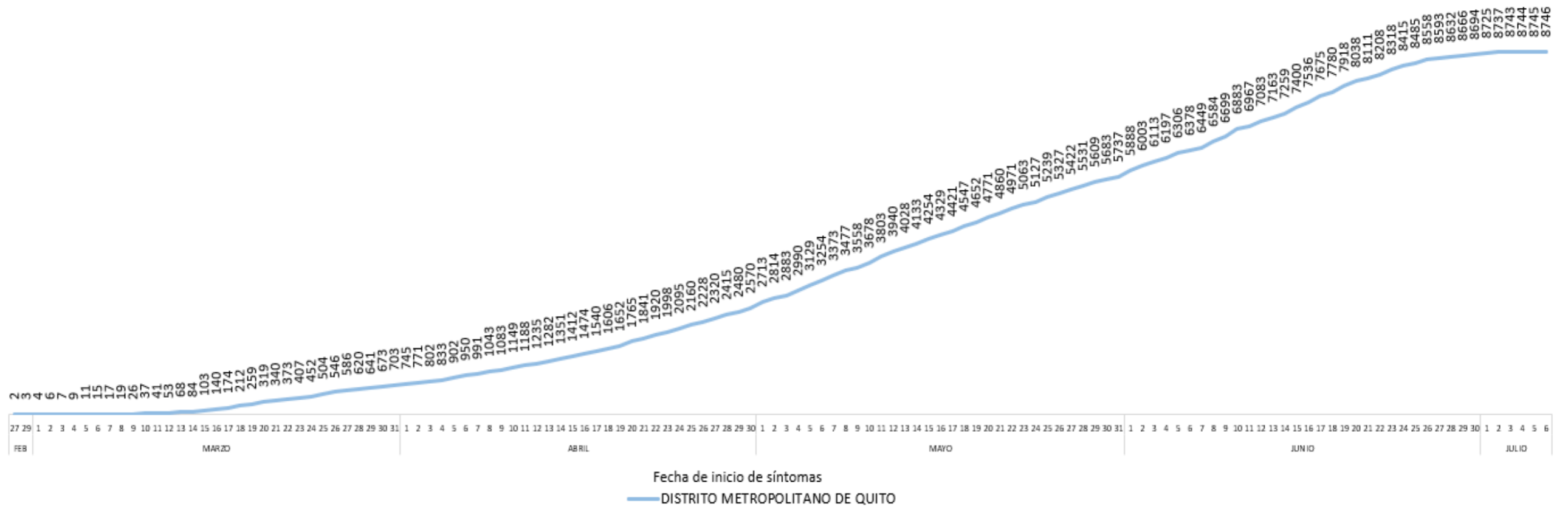

COE PROVINCIAL PICHINCHA



Fuente: Ministerio de Salud Pública - Información reportada en función del avance de la toma y procesamiento de muestras.



# SITUACIÓN PICHINCHA POR COVID-19 (CORONAVIRUS)

Inicio 29/02/2020 - Corte 09/07/2020 Hora 08H00



## Tendencia acumulada de casos confirmados por cantón

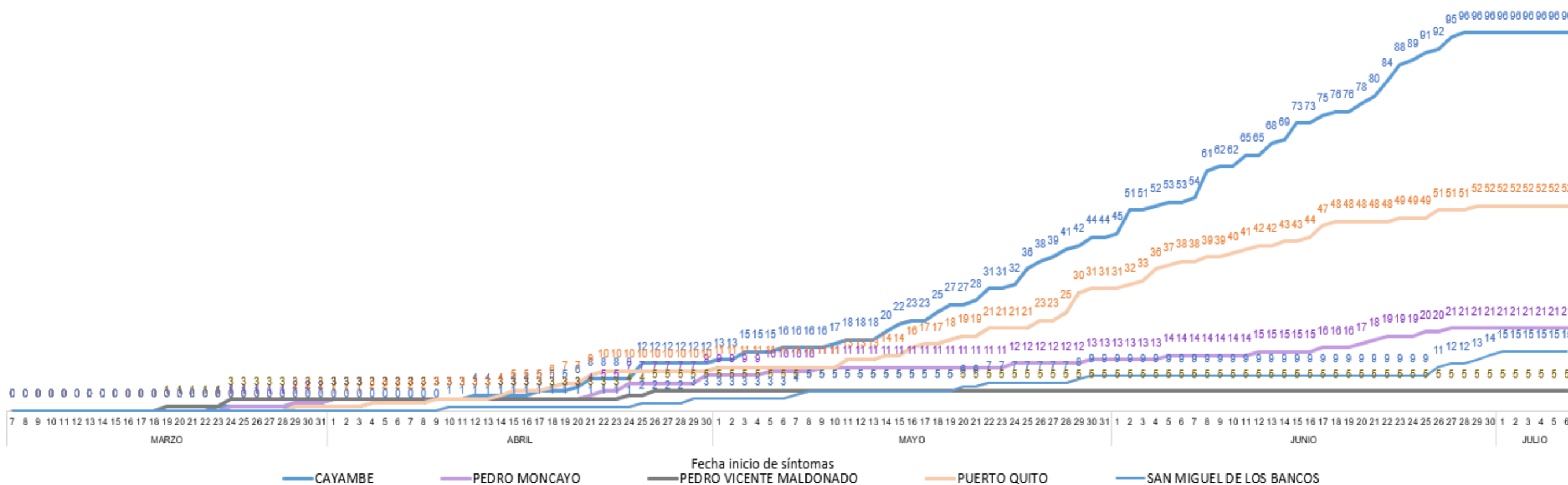
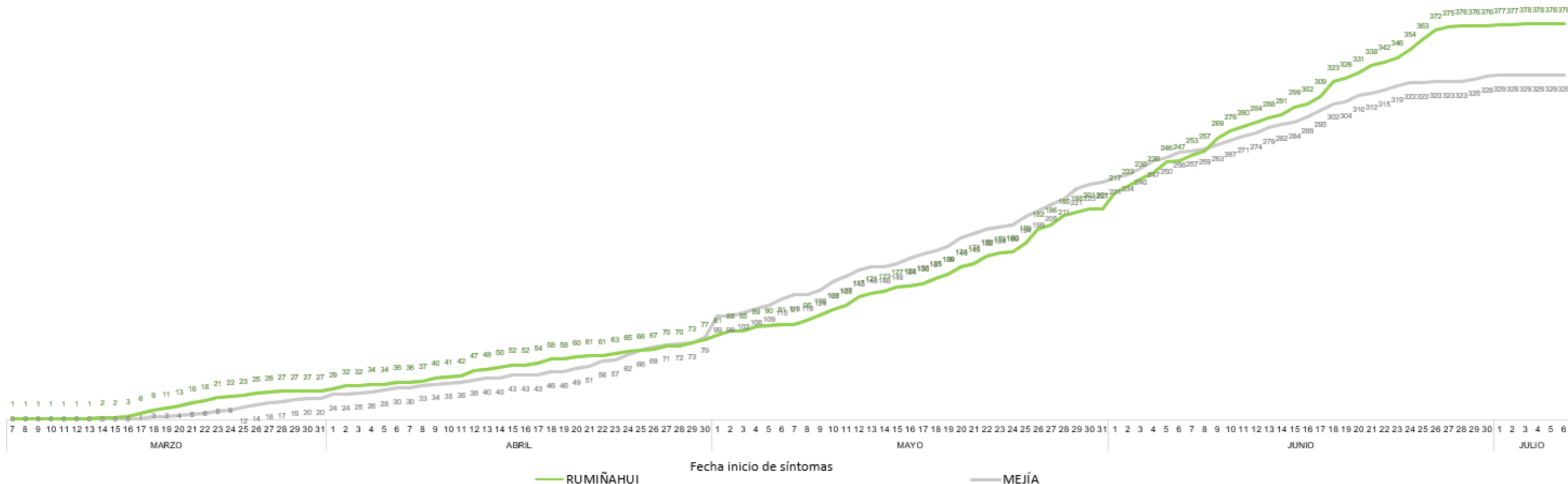

COE PROVINCIAL PICHINCHA



PICHINCHA GOBIERNO PROVINCIAL



Fuente: Ministerio de Salud Pública - Información reportada en función del avance de la toma y procesamiento de muestras.



# SITUACIÓN PICHINCHA POR COVID-19 (CORONAVIRUS)

Inicio 29/02/2020 - Corte 09/07/2020 Hora 08H00



## Casos confirmados por parroquia

Cantón / Parroquia	Número de Casos	%
<b>CAYAMBE</b>	<b>96</b>	<b>1,00%</b>
ASCÁZUBI	10	0,10%
AYORA	3	0,03%
CANGAHUA	5	0,05%
CAYAMBE	68	0,71%
JUAN MONTALVO	5	0,05%
OLMEDO	2	0,02%
SANTA ROSA DE CUZUBAMBA	3	0,03%
<b>D. M. QUITO</b>	<b>8.746</b>	<b>90,71%</b>
ALANGASÍ	89	0,92%
AMAGUAÑA	85	0,88%
ATAHUALPA (HABASPAMBA)	10	0,10%
BELISARIO QUEVEDO	478	4,96%
CALACALÍ	9	0,09%
CALDERÓN (CARAPUNGO)	488	5,06%
CARCELÉN	109	1,13%
CENTRO HISTÓRICO	465	4,82%
CHAVEZPAMBA	9	0,09%
CHECA (CHILPA)	6	0,06%
CHILIBULO	105	1,09%
CHILLOGALLO	779	8,08%
CHIMBACALLE	341	3,54%
COCHAPAMBA	124	1,29%
COMITÉ DEL PUEBLO	158	1,64%
CONOCOTO	300	3,11%
COTOCOLLAO	408	4,23%
CUMBAYÁ	100	1,04%
EL CONDADO	126	1,31%
EL QUINCHE	19	0,20%
GALEA	8	0,08%
GUAMANÍ	614	6,37%
GUANGOPOLO	10	0,10%
GUAYLLABAMBA	19	0,20%
IÑAQUITO	131	1,36%
ITCHIMBÍA	142	1,47%
JIPIJAPA	39	0,40%
KENNEDY	148	1,53%
LA ARGELIA	194	2,01%
LA CONCEPCIÓN	59	0,61%
LA ECUATORIANA	324	3,36%
LA FERROVIARIA	192	1,99%
LA LIBERTAD	136	1,41%
LA MAGDALENA	451	4,68%
LA MENA	95	0,99%
LA MERCED	7	0,07%
LLANO CHICO	45	0,47%
LLOA	6	0,06%
MARISCAL SUCRE	46	0,48%
NANEGAL	9	0,09%
NANEGALITO	3	0,03%
NAYÓN	52	0,54%

Cantón / Parroquia	Número de Casos	%
NONO	6	0,06%
PACTO	3	0,03%
PIFO	32	0,33%
PÍNTAG	72	0,75%
POMASQUI	105	1,09%
PONCEANO	19	0,20%
PUÉLLARO	2	0,02%
PUEMBO	31	0,32%
PUENGASÍ	174	1,80%
QUITUMBE	295	3,06%
RUMIPAMBA	44	0,46%
SAN ANTONIO	48	0,50%
SAN BARTOLO	170	1,76%
SAN ISIDRO DEL INCA	114	1,18%
SAN JOSÉ DE MINAS	6	0,06%
SAN JUAN	166	1,72%
SOLANDA	227	2,35%
TABABELA	17	0,18%
TUMBACO	113	1,17%
TURUBAMBA	103	1,07%
YARUQUÍ	46	0,48%
ZÁMBIZA	15	0,16%
<b>MEJÍA</b>	<b>329</b>	<b>3,41%</b>
ALÓAG	56	0,58%
ALOASÍ	25	0,26%
CHAUPI	5	0,05%
CUTUGLAHUA	48	0,50%
MACHACHI	158	1,64%
MANUEL CORNEJO ASTORGA	5	0,05%
TAMBILLO	29	0,30%
UYUMBICHO	3	0,03%
<b>PEDRO MONCAYO</b>	<b>21</b>	<b>0,22%</b>
LA ESPERANZA	7	0,07%
MALCHINGUÍ	2	0,02%
TABACUNDO	8	0,08%
TOCACHI	1	0,01%
TUPIGACHI	3	0,03%
<b>PEDRO VICENTE MALDONADO</b>	<b>5</b>	<b>0,05%</b>
PEDRO VICENTE MALDONADO	5	0,05%
<b>PUERTO QUITO</b>	<b>52</b>	<b>0,54%</b>
PUERTO QUITO	52	0,54%
<b>RUMIÑAHUI</b>	<b>378</b>	<b>3,92%</b>
COTOGCHOA	8	0,08%
RUMIPAMBA	1	0,01%
SAN PEDRO DE TABOADA	33	0,34%
SAN RAFAEL	26	0,27%
SANGOLQUÍ	310	3,22%
<b>SAN MIGUEL DE LOS BANCOS</b>	<b>15</b>	<b>0,16%</b>
MINDO	3	0,03%
SAN MIGUEL DE LOS BANCOS	12	0,12%
<b>TOTAL</b>	<b>9.642</b>	<b>100,00%</b>

\* Corresponde a Quito Cabecera Cantonal sin parroquia urbana declarada.

Parroquia de domicilio declarada por la persona atendida



Fuente: Ministerio de Salud Pública - Información reportada en función del avance de la toma y procesamiento de muestras.