



SITUACIÓN PICHINCHA POR COVID-19 (CORONAVIRUS)

Inicio 29/02/2020 - Corte 10/07/2020 Hora 08H00



CASOS CONFIRMADOS POR CANTÓN

CASOS CONFIRMADOS



9.876

CASOS DESCARTADOS



10.694

CASOS CON SOSPECHA



7.797

MUESTRAS TOMADAS



28.367

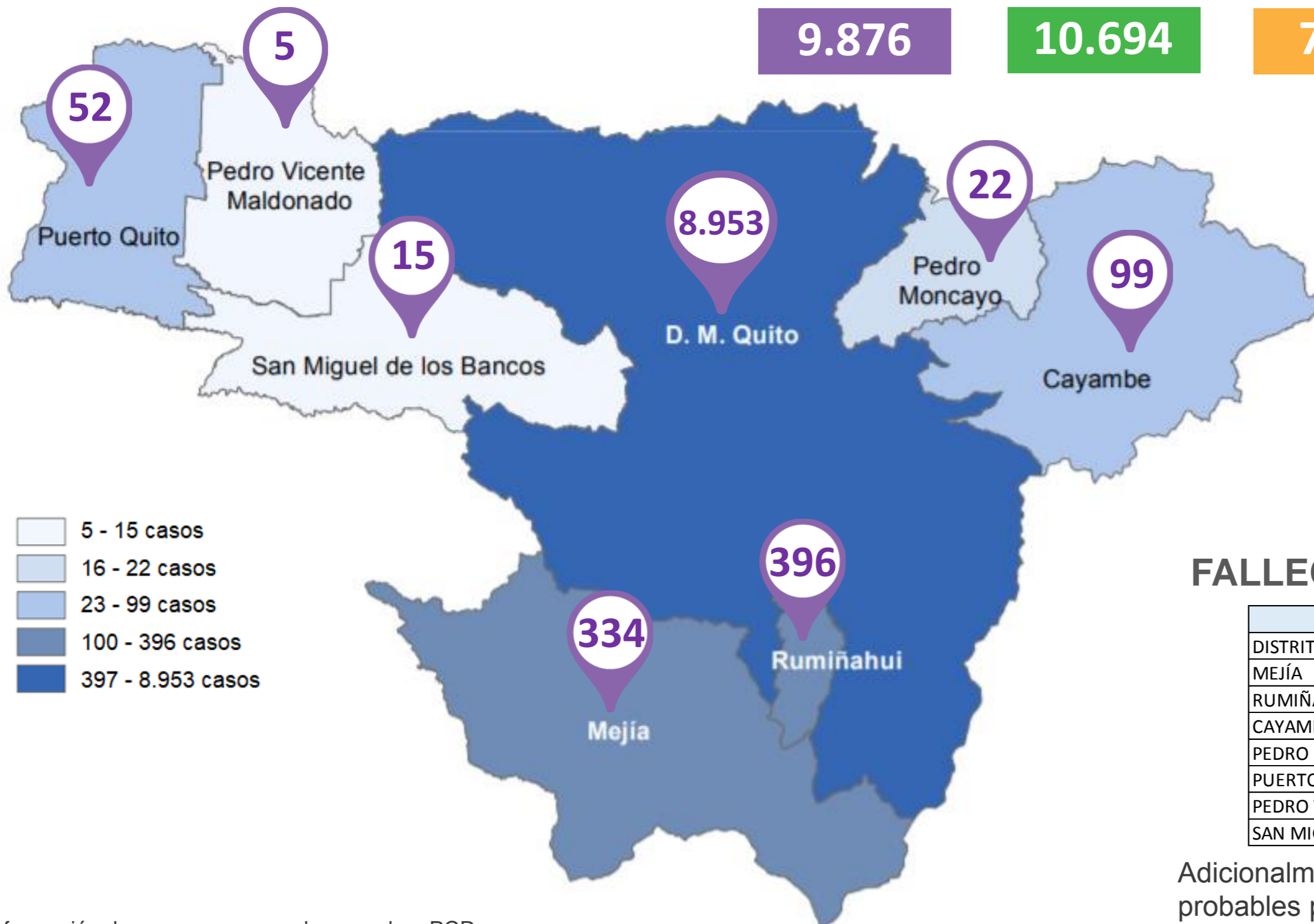

- 5 - 15 casos
- 16 - 22 casos
- 23 - 99 casos
- 100 - 396 casos
- 397 - 8.953 casos

PERSONAS FALLECIDAS



576

FALLECIDOS POR CANTÓN

Cantón	Fallecidos
DISTRITO METROPOLITANO DE QUITO	526
MEJÍA	18
RUMIÑAHUI	17
CAYAMBE	7
PEDRO MONCAYO	4
PUERTO QUITO	2
PEDRO VICENTE MALDONADO	1
SAN MIGUEL DE LOS BANCOS	1

Adicionalmente, se registran 128 fallecidos probables por COVID-19 y 19 con sospecha.

Información de casos corresponde a pruebas PCR.



Fuente: Ministerio de Salud Pública - Información reportada en función del avance de la toma y procesamiento de muestras.



SITUACIÓN PICHINCHA POR COVID-19 (CORONAVIRUS)

Inicio 29/02/2020 - Corte 10/07/2020 Hora 08H00



Casos confirmados por grupo etario

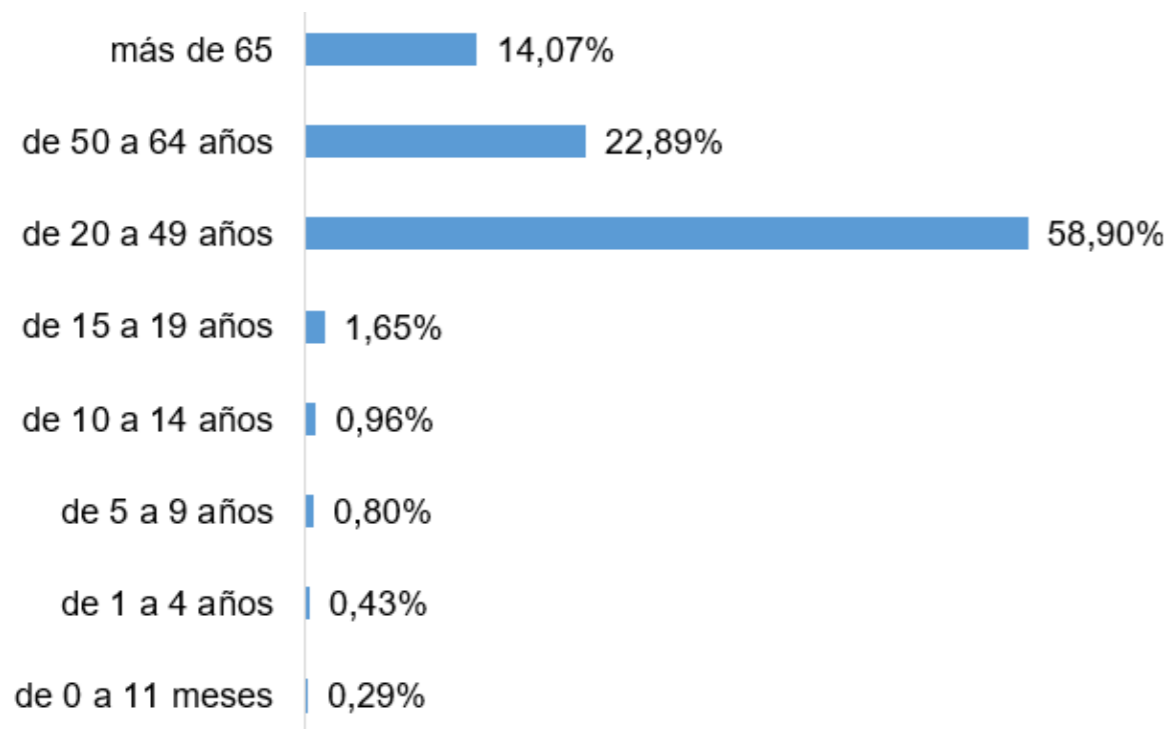

Casos confirmados por género

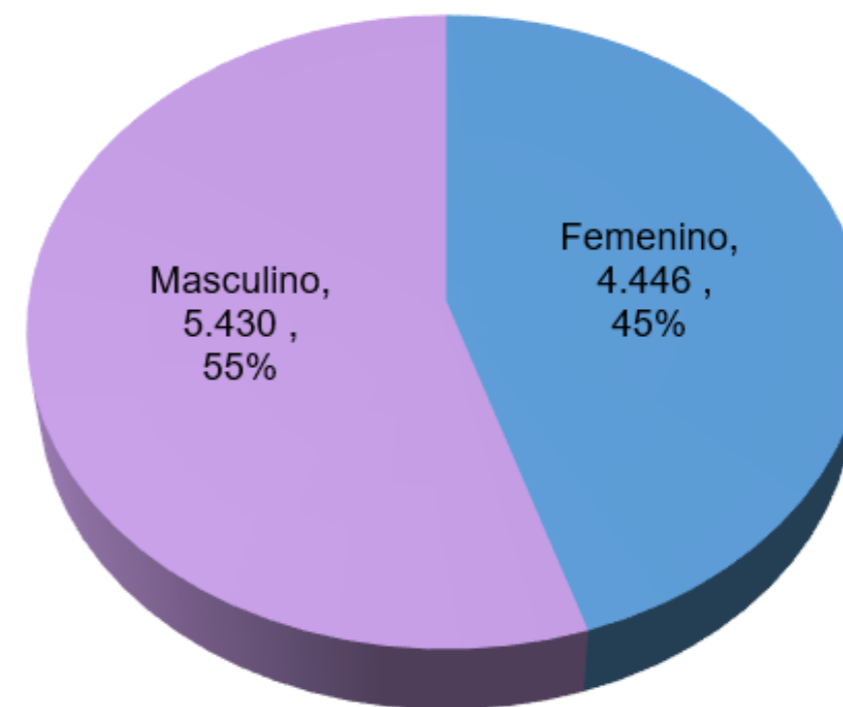

Casos confirmados por día

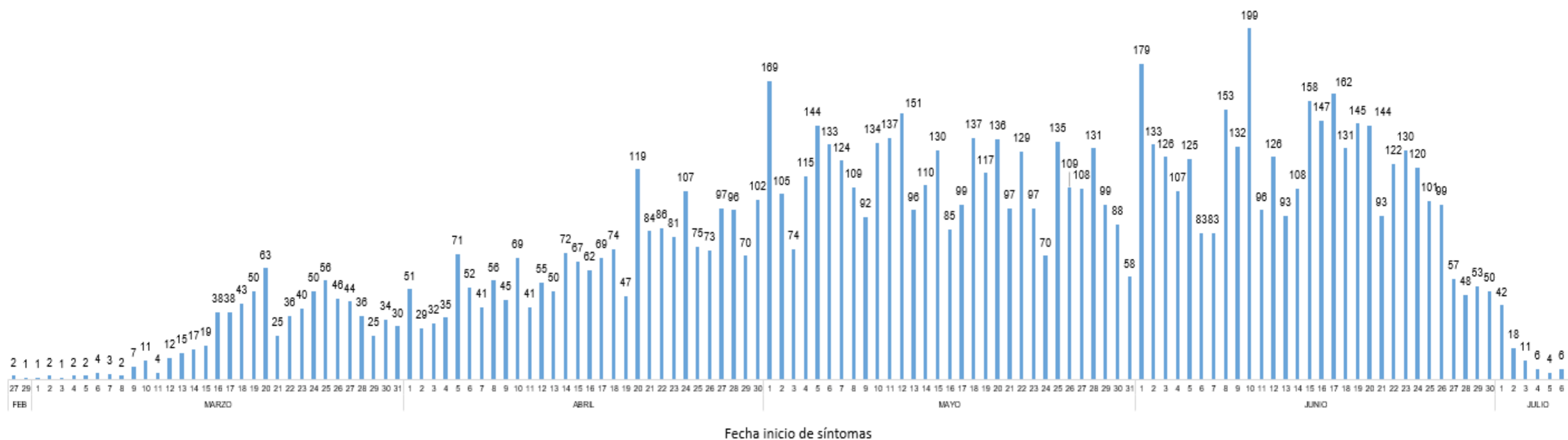

Fuente: Ministerio de Salud Pública - Información reportada en función del avance de la toma y procesamiento de muestras.



SITUACIÓN PICHINCHA POR COVID-19 (CORONAVIRUS)

Inicio 29/02/2020 - Corte 10/07/2020 Hora 08H00



Tendencia acumulada de casos confirmados - Provincia

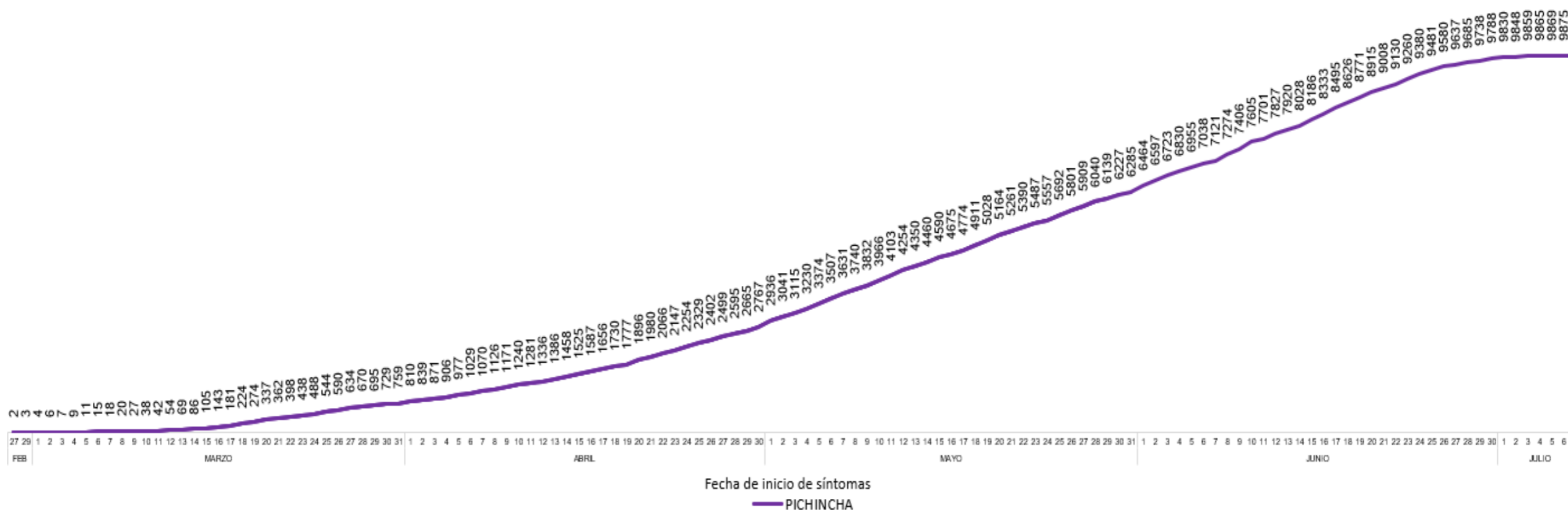



SITUACIÓN PICHINCHA POR COVID-19 (CORONAVIRUS)

Inicio 29/02/2020 - Corte 10/07/2020 Hora 08H00



Tendencia acumulada de casos confirmados por cantón

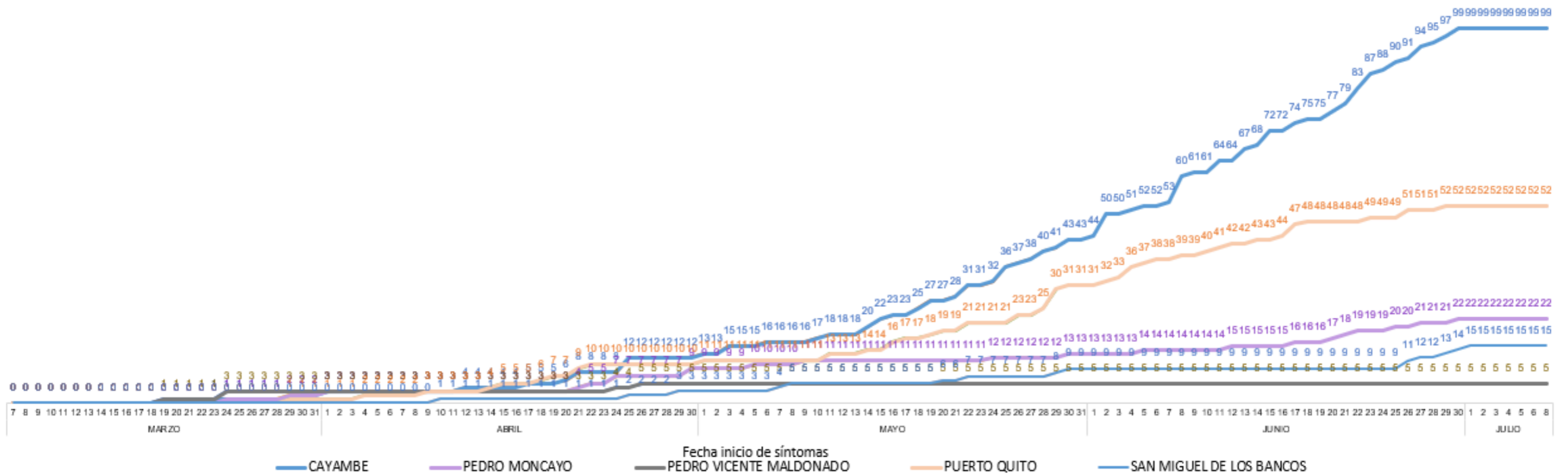
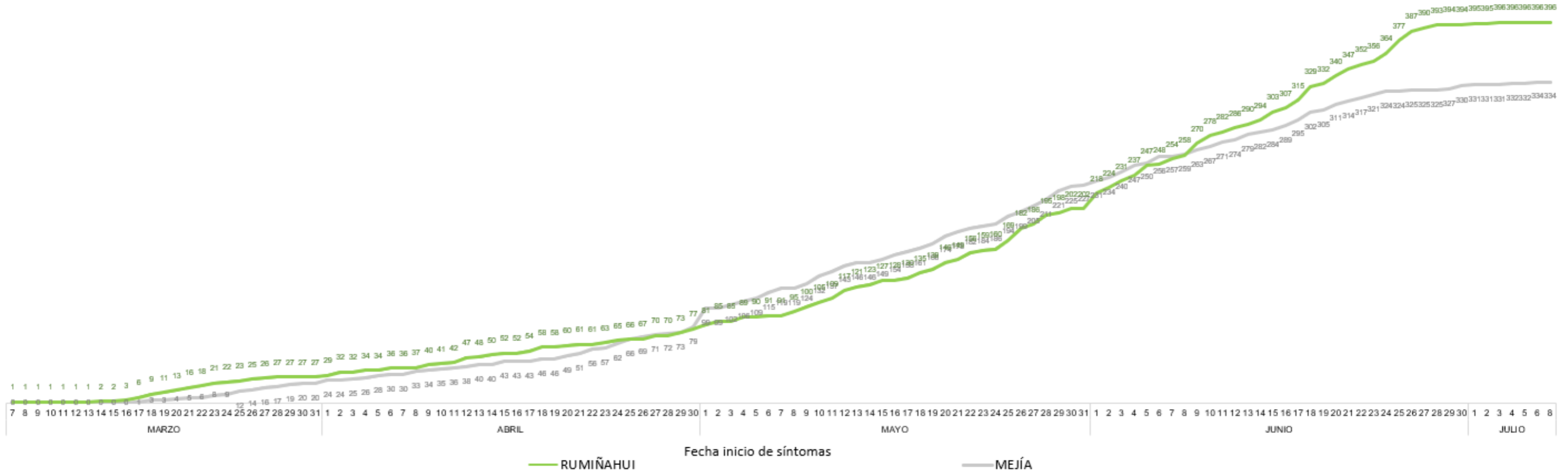

Fuente: Ministerio de Salud Pública - Información reportada en función del avance de la toma y procesamiento de muestras.



SITUACIÓN PICHINCHA POR COVID-19 (CORONAVIRUS)

Inicio 29/02/2020 - Corte 10/07/2020 Hora 08H00



Casos confirmados por parroquia

Cantón / Parroquia	Número de Casos	%
CAYAMBE	99	1,00%
ASCÁZUBI	10	0,10%
AYORA	3	0,03%
CANGAHUA	6	0,06%
CAYAMBE	69	0,70%
JUAN MONTALVO	6	0,06%
OLMEDO	2	0,02%
SANTA ROSA DE CUZUBAMBA	3	0,03%
D. M. QUITO	8.953	90,65%
ALANGASÍ	89	0,90%
AMAGUAÑA	85	0,86%
ATAHUALPA (HABASPAMBA)	10	0,10%
BELISARIO QUEVEDO	494	5,00%
CALACALÍ	9	0,09%
CALDERÓN (CARAPUNGO)	499	5,05%
CARCELÉN	116	1,17%
CENTRO HISTÓRICO	470	4,76%
CHAVEZPAMBA	9	0,09%
CHECA (CHILPA)	6	0,06%
CHILIBULO	109	1,10%
CHILLOGALLO	795	8,05%
CHIMBACALLE	347	3,51%
COCHAPAMBA	126	1,28%
COMITÉ DEL PUEBLO	160	1,62%
CONOCOTO	304	3,08%
COTOCOLLAO	416	4,21%
CUMBAYÁ	101	1,02%
EL CONDADO	134	1,36%
EL QUINCHE	19	0,19%
GALEA	8	0,08%
GUAMANÍ	632	6,40%
GUANGOPOLO	10	0,10%
GUAYLLABAMBA	22	0,22%
IÑAQUITO	136	1,38%
ITCHIMBÍA	146	1,48%
JIPIJAPA	41	0,42%
KENNEDY	150	1,52%
LA ARGELIA	195	1,97%
LA CONCEPCIÓN	61	0,62%
LA ECUATORIANA	328	3,32%
LA FERROVIARIA	197	1,99%
LA LIBERTAD	137	1,39%
LA MAGDALENA	456	4,62%
LA MENA	96	0,97%
LA MERCED	7	0,07%
LLANO CHICO	47	0,48%
LLOA	6	0,06%
MARISCAL SUCRE	46	0,47%
NANEGAL	9	0,09%
NANEGALITO	3	0,03%
NAYÓN	53	0,54%

Cantón / Parroquia	Número de Casos	%
NONO	6	0,06%
PACTO	3	0,03%
PIFO	32	0,32%
PÍNTAG	73	0,74%
POMASQUI	110	1,11%
PONCEANO	20	0,20%
PUÉLLARO	2	0,02%
PUEMBO	32	0,32%
PUENGASÍ	181	1,83%
QUITUMBE	312	3,16%
RUMIPAMBA	48	0,49%
SAN ANTONIO	52	0,53%
SAN BARTOLO	176	1,78%
SAN ISIDRO DEL INCA	116	1,17%
SAN JOSÉ DE MINAS	7	0,07%
SAN JUAN	169	1,71%
SOLANDA	229	2,32%
TABABELA	18	0,18%
TUMBACO	117	1,18%
TURUBAMBA	104	1,05%
YARUQUÍ	46	0,47%
ZÁMBIZA	16	0,16%
MEJÍA	334	3,38%
ALÓAG	56	0,57%
ALOASÍ	25	0,25%
CHAUPI	5	0,05%
CUTUGLAHUA	49	0,50%
MACHACHI	161	1,63%
MANUEL CORNEJO ASTORGA	5	0,05%
TAMBILLO	30	0,30%
UYUMBICHO	3	0,03%
PEDRO MONCAYO	22	0,22%
LA ESPERANZA	7	0,07%
MALCHINGUÍ	2	0,02%
TABACUNDO	8	0,08%
TOCACHI	1	0,01%
TUPIGACHI	4	0,04%
PEDRO VICENTE MALDONADO	5	0,05%
PEDRO VICENTE MALDONADO	5	0,05%
PUERTO QUITO	52	0,53%
PUERTO QUITO	52	0,53%
RUMIÑAHUI	396	4,01%
COTOGCHOA	9	0,09%
RUMIPAMBA	1	0,01%
SAN PEDRO DE TABOADA	33	0,33%
SAN RAFAEL	30	0,30%
SANGOLQUÍ	323	3,27%
SAN MIGUEL DE LOS BANCOS	15	0,15%
MINDO	3	0,03%
SAN MIGUEL DE LOS BANCOS	12	0,12%
TOTAL	9.876	100,00%

* Corresponde a Quito Cabecera Cantonal sin parroquia urbana declarada.

Parroquia de domicilio declarada por la persona atendida



Fuente: Ministerio de Salud Pública - Información reportada en función del avance de la toma y procesamiento de muestras.