



SITUACIÓN PICHINCHA POR COVID-19 (CORONAVIRUS)

Inicio 29/02/2020 - Corte 11/07/2020 Hora 08H00



CASOS CONFIRMADOS POR CANTÓN

CASOS CONFIRMADOS



10.414

CASOS DESCARTADOS



10.988

CASOS CON SOSPECHA



7.561

MUESTRAS TOMADAS



28.963

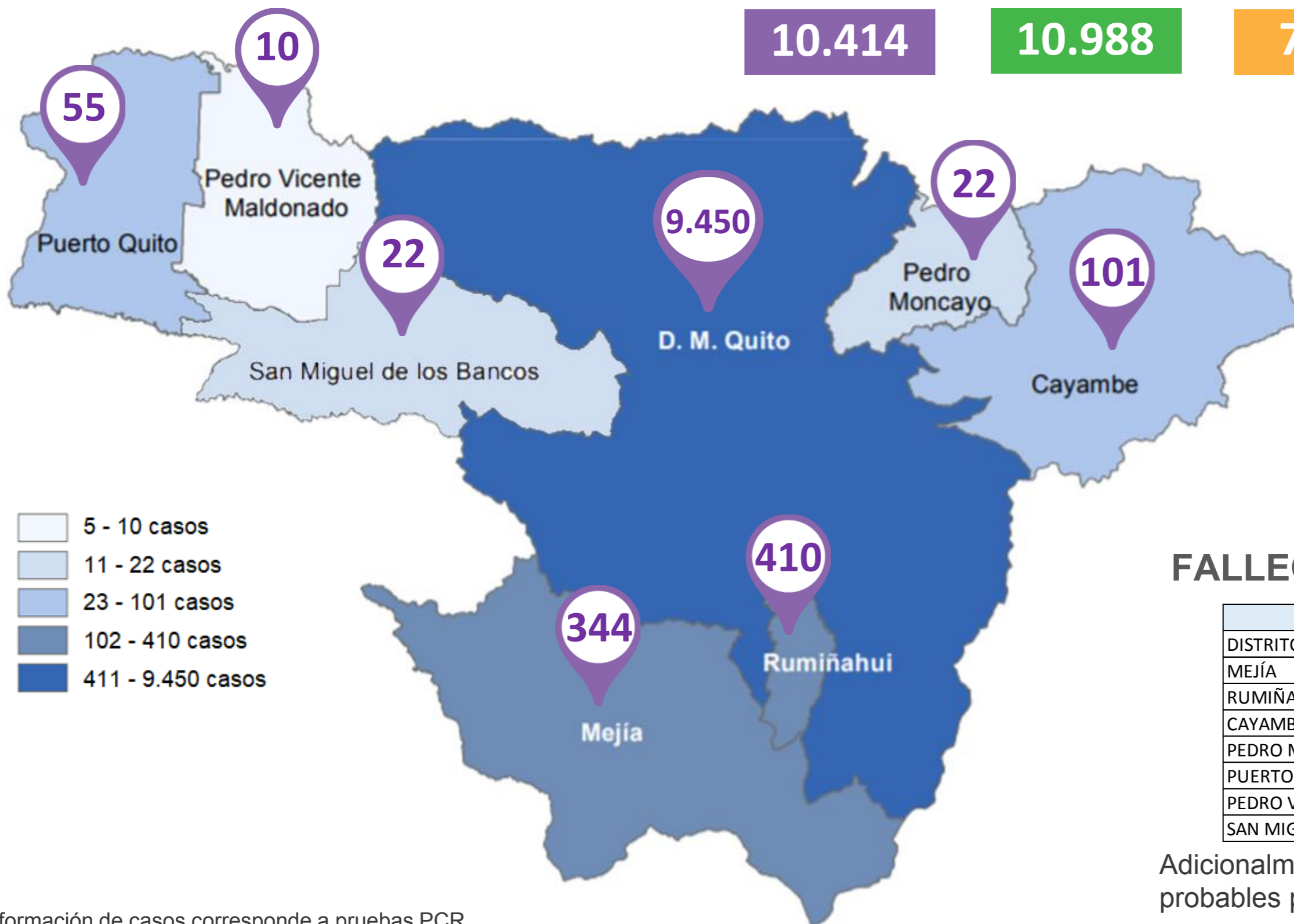

- 5 - 10 casos
- 11 - 22 casos
- 23 - 101 casos
- 102 - 410 casos
- 411 - 9.450 casos

PERSONAS FALLECIDAS



581

FALLECIDOS POR CANTÓN

| Cantón | Fallecidos |
|---------------------------------|------------|
| DISTRITO METROPOLITANO DE QUITO | 530 |
| MEJÍA | 19 |
| RUMIÑAHUI | 17 |
| CAYAMBE | 7 |
| PEDRO MONCAYO | 4 |
| PUERTO QUITO | 2 |
| PEDRO VICENTE MALDONADO | 1 |
| SAN MIGUEL DE LOS BANCOS | 1 |

Adicionalmente, se registran 128 fallecidos probables por COVID -19 y 19 con sospecha.

Información de casos corresponde a pruebas PCR.

COE PROVINCIAL PICHINCHA



PICHINCHA GOBIERNO PROVINCIAL



Fuente: Ministerio de Salud Pública - Información reportada en función del avance de la toma y procesamiento de muestras.



SITUACIÓN PICHINCHA POR COVID-19 (CORONAVIRUS)

Inicio 29/02/2020 - Corte 11/07/2020 Hora 08H00



Casos confirmados por grupo etario

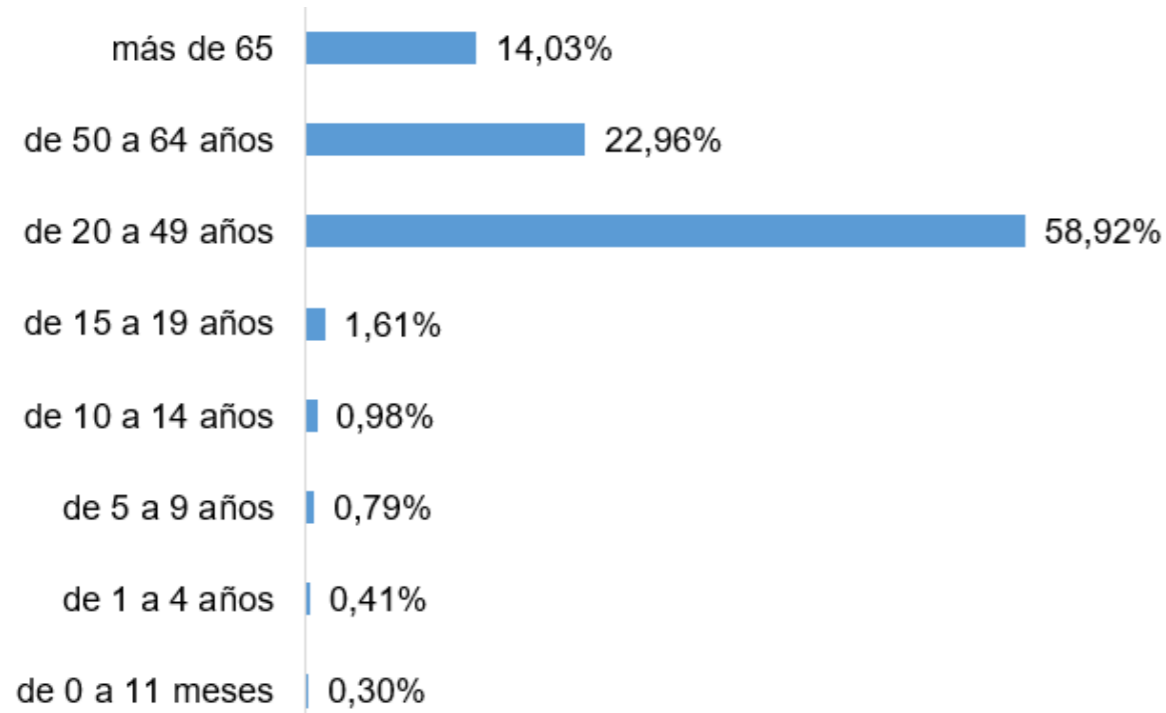

Casos confirmados por género

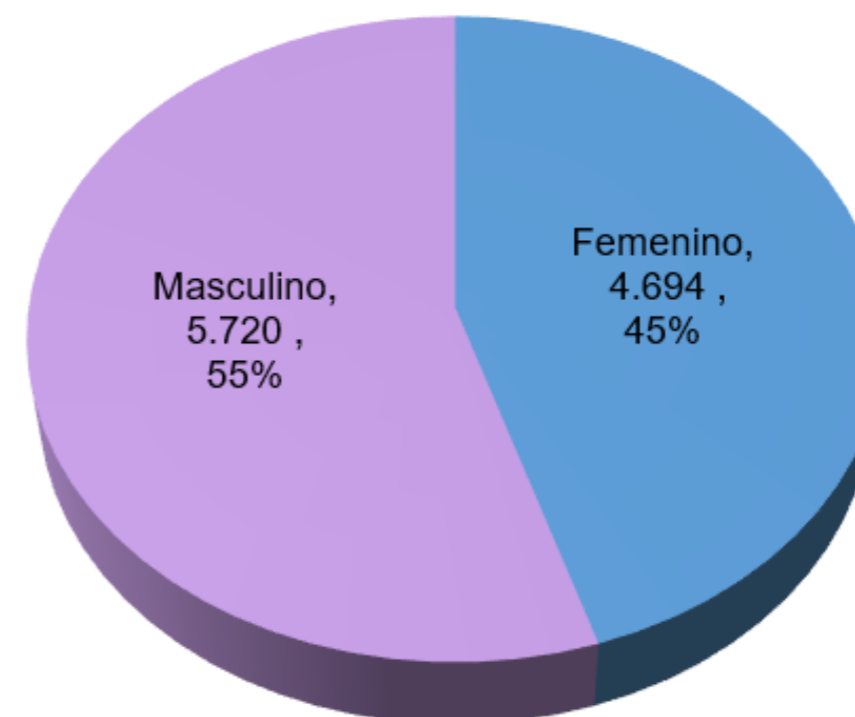

Casos confirmados por día

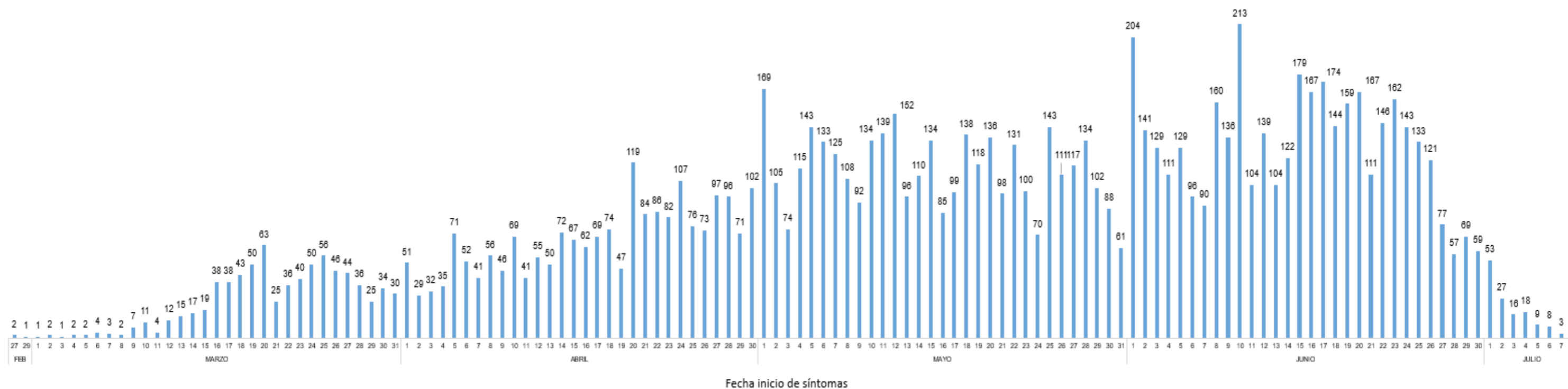



SITUACIÓN PICHINCHA POR COVID-19 (CORONAVIRUS)

Inicio 29/02/2020 - Corte 11/07/2020 Hora 08H00



Tendencia acumulada de casos confirmados - Provincia

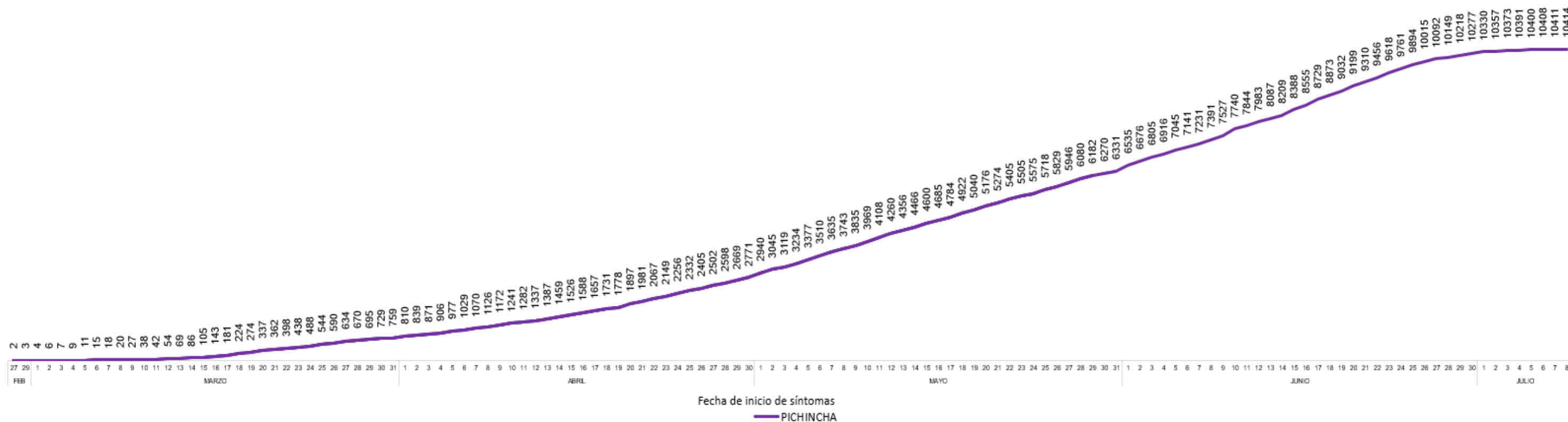

Tendencia acumulada de casos confirmados – Distrito Metropolitano de Quito

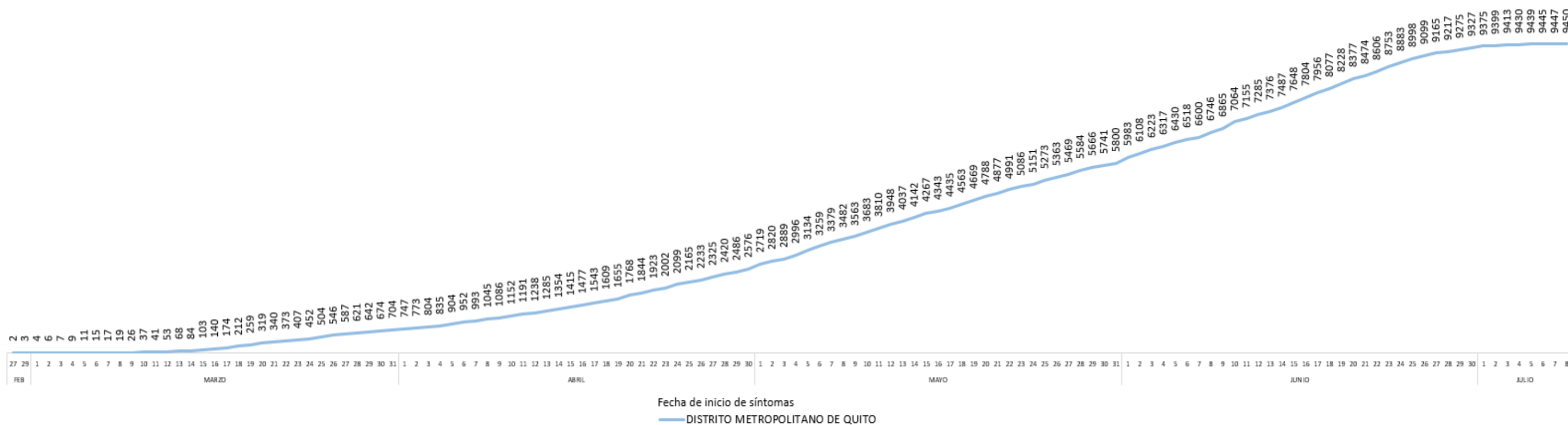

COE PROVINCIAL PICHINCHA



Fuente: Ministerio de Salud Pública - Información reportada en función del avance de la toma y procesamiento de muestras.



SITUACIÓN PICHINCHA POR COVID-19 (CORONAVIRUS)

Inicio 29/02/2020 - Corte 11/07/2020 Hora 08H00



Tendencia acumulada de casos confirmados por cantón

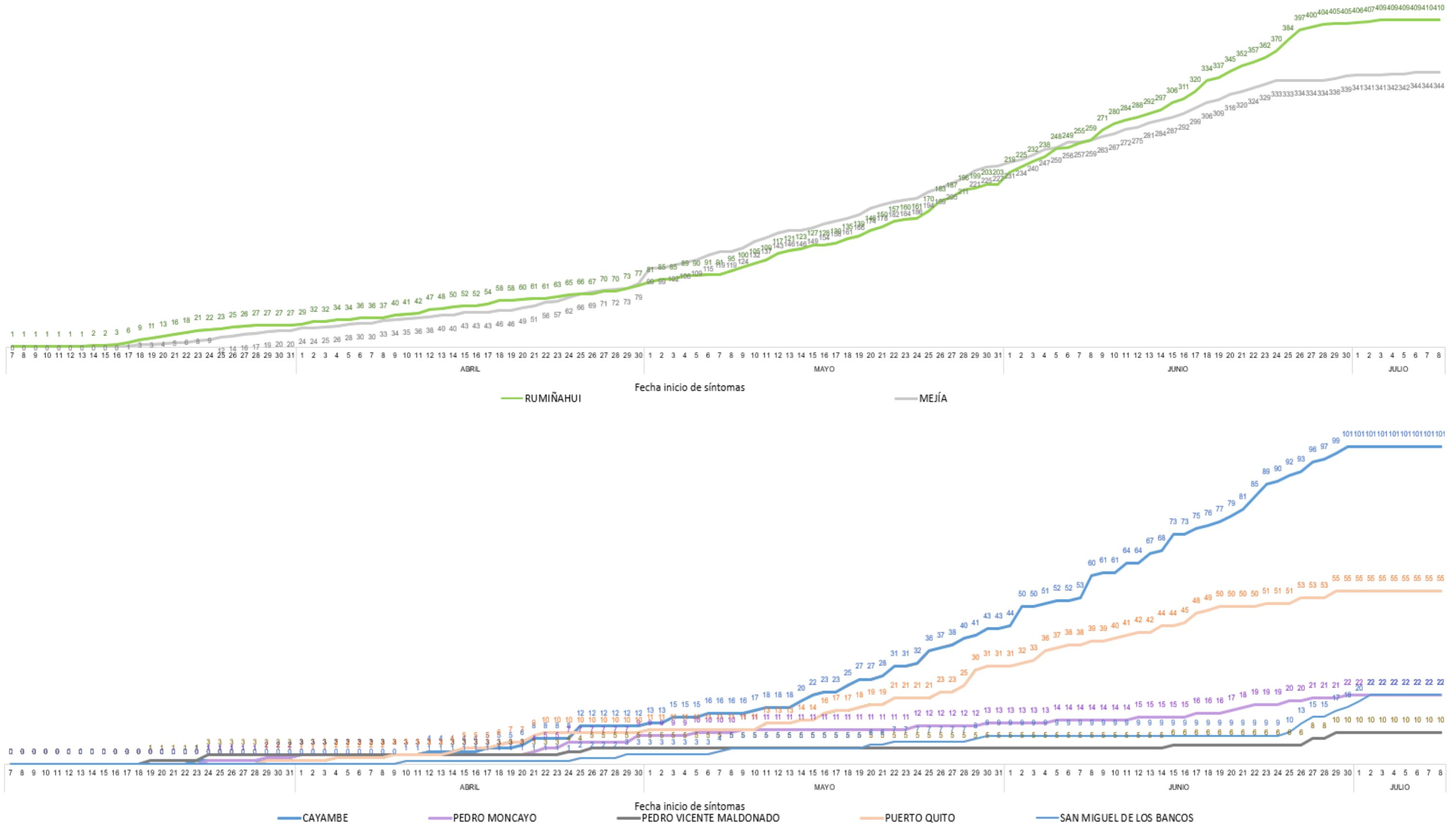



SITUACIÓN PICHINCHA POR COVID-19 (CORONAVIRUS)

Inicio 29/02/2020 - Corte 11/07/2020 Hora 08H00



Casos confirmados por parroquia

| Cantón / Parroquia | Número de Casos | % |
|-------------------------|-----------------|---------------|
| CAYAMBE | 101 | 0,97% |
| ASCÁZUBI | 10 | 0,10% |
| AYORA | 3 | 0,03% |
| CANGAHUA | 6 | 0,06% |
| CAYAMBE | 69 | 0,66% |
| JUAN MONTALVO | 7 | 0,07% |
| OLMEDO | 3 | 0,03% |
| SANTA ROSA DE CUZUBAMBA | 3 | 0,03% |
| D. M. QUITO | 9.450 | 90,74% |
| ALANGASÍ | 94 | 0,90% |
| AMAGUAÑA | 91 | 0,87% |
| ATAHUALPA (HABASPAMBA) | 10 | 0,10% |
| BELISARIO QUEVEDO | 563 | 5,41% |
| CALACALÍ | 11 | 0,11% |
| CALDERÓN (CARAPUNGO) | 505 | 4,85% |
| CARCELÉN | 119 | 1,14% |
| CENTRO HISTÓRICO | 484 | 4,65% |
| CHAVEZPAMBA | 10 | 0,10% |
| CHECA (CHILPA) | 6 | 0,06% |
| CHILIBULO | 116 | 1,11% |
| CHILLOGALLO | 849 | 8,15% |
| CHIMBACALLE | 378 | 3,63% |
| COCHAPAMBA | 127 | 1,22% |
| COMITÉ DEL PUEBLO | 168 | 1,61% |
| CONOCOTO | 311 | 2,99% |
| COTOCOLLAO | 425 | 4,08% |
| CUMBAYÁ | 101 | 0,97% |
| EL CONDADO | 138 | 1,33% |
| EL QUINCHE | 21 | 0,20% |
| GALEA | 8 | 0,08% |
| GUAMANÍ | 686 | 6,59% |
| GUANGOPOLO | 11 | 0,11% |
| GUAYLLABAMBA | 22 | 0,21% |
| IÑAQUITO | 140 | 1,34% |
| ITCHIMBÍA | 151 | 1,45% |
| JIPIJAPA | 43 | 0,41% |
| KENNEDY | 151 | 1,45% |
| LA ARGELIA | 209 | 2,01% |
| LA CONCEPCIÓN | 64 | 0,61% |
| LA ECUATORIANA | 349 | 3,35% |
| LA FERROVIARIA | 206 | 1,98% |
| LA LIBERTAD | 138 | 1,33% |
| LA MAGDALENA | 486 | 4,67% |
| LA MENA | 103 | 0,99% |
| LA MERCED | 9 | 0,09% |
| LLANO CHICO | 48 | 0,46% |
| LLOA | 6 | 0,06% |
| MARISCAL SUCRE | 53 | 0,51% |
| NANEGAL | 9 | 0,09% |
| NANEGALITO | 3 | 0,03% |
| NAYÓN | 57 | 0,55% |

| Cantón / Parroquia | Número de Casos | % |
|---------------------------------|-----------------|----------------|
| NONO | 6 | 0,06% |
| PACTO | 3 | 0,03% |
| PIFO | 32 | 0,31% |
| PÍNTAG | 75 | 0,72% |
| POMASQUI | 111 | 1,07% |
| PONCEANO | 20 | 0,19% |
| PUÉLLARO | 2 | 0,02% |
| PUEMBO | 33 | 0,32% |
| PUENGASÍ | 193 | 1,85% |
| QUITUMBE | 336 | 3,23% |
| RUMIPAMBA | 52 | 0,50% |
| SAN ANTONIO | 52 | 0,50% |
| SAN BARTOLO | 192 | 1,84% |
| SAN ISIDRO DEL INCA | 116 | 1,11% |
| SAN JOSÉ DE MINAS | 7 | 0,07% |
| SAN JUAN | 177 | 1,70% |
| SOLANDA | 249 | 2,39% |
| TABABELA | 19 | 0,18% |
| TUMBACO | 123 | 1,18% |
| TURUBAMBA | 110 | 1,06% |
| YARUQUÍ | 46 | 0,44% |
| ZÁMBIZA | 17 | 0,16% |
| MEJÍA | 344 | 3,30% |
| ALÓAG | 57 | 0,55% |
| ALOASÍ | 26 | 0,25% |
| CHAUPI | 5 | 0,05% |
| CUTUGLAHUA | 49 | 0,47% |
| MACHACHI | 169 | 1,62% |
| MANUEL CORNEJO ASTORGA | 5 | 0,05% |
| TAMBILLO | 30 | 0,29% |
| UYUMBICHO | 3 | 0,03% |
| PEDRO MONCAYO | 22 | 0,21% |
| LA ESPERANZA | 7 | 0,07% |
| MALCHINGUÍ | 2 | 0,02% |
| TABACUNDO | 8 | 0,08% |
| TOCACHI | 1 | 0,01% |
| TUPIGACHI | 4 | 0,04% |
| PEDRO VICENTE MALDONADO | 10 | 0,10% |
| PEDRO VICENTE MALDONADO | 10 | 0,10% |
| PUERTO QUITO | 55 | 0,53% |
| PUERTO QUITO | 55 | 0,53% |
| RUMIÑAHUI | 410 | 3,94% |
| COTOGCHOA | 9 | 0,09% |
| RUMIPAMBA | 1 | 0,01% |
| SAN PEDRO DE TABOADA | 34 | 0,33% |
| SAN RAFAEL | 31 | 0,30% |
| SANGOLQUÍ | 335 | 3,22% |
| SAN MIGUEL DE LOS BANCOS | 22 | 0,21% |
| MINDO | 3 | 0,03% |
| SAN MIGUEL DE LOS BANCOS | 19 | 0,18% |
| TOTAL | 10.414 | 100,00% |

* Corresponde a Quito Cabecera Cantonal sin parroquia urbana declarada.

Parroquia de domicilio declarada por la persona atendida



Fuente: Ministerio de Salud Pública - Información reportada en función del avance de la toma y procesamiento de muestras.