



SITUACIÓN PICHINCHA POR COVID-19 (CORONAVIRUS)

Inicio 29/02/2020 - Corte 20/07/2020 Hora 08H00



CASOS CONFIRMADOS POR CANTÓN

CASOS CONFIRMADOS



12.089

CASOS DESCARTADOS



12.560

CASOS CON SOSPECHA



9.273

MUESTRAS TOMADAS



33.922

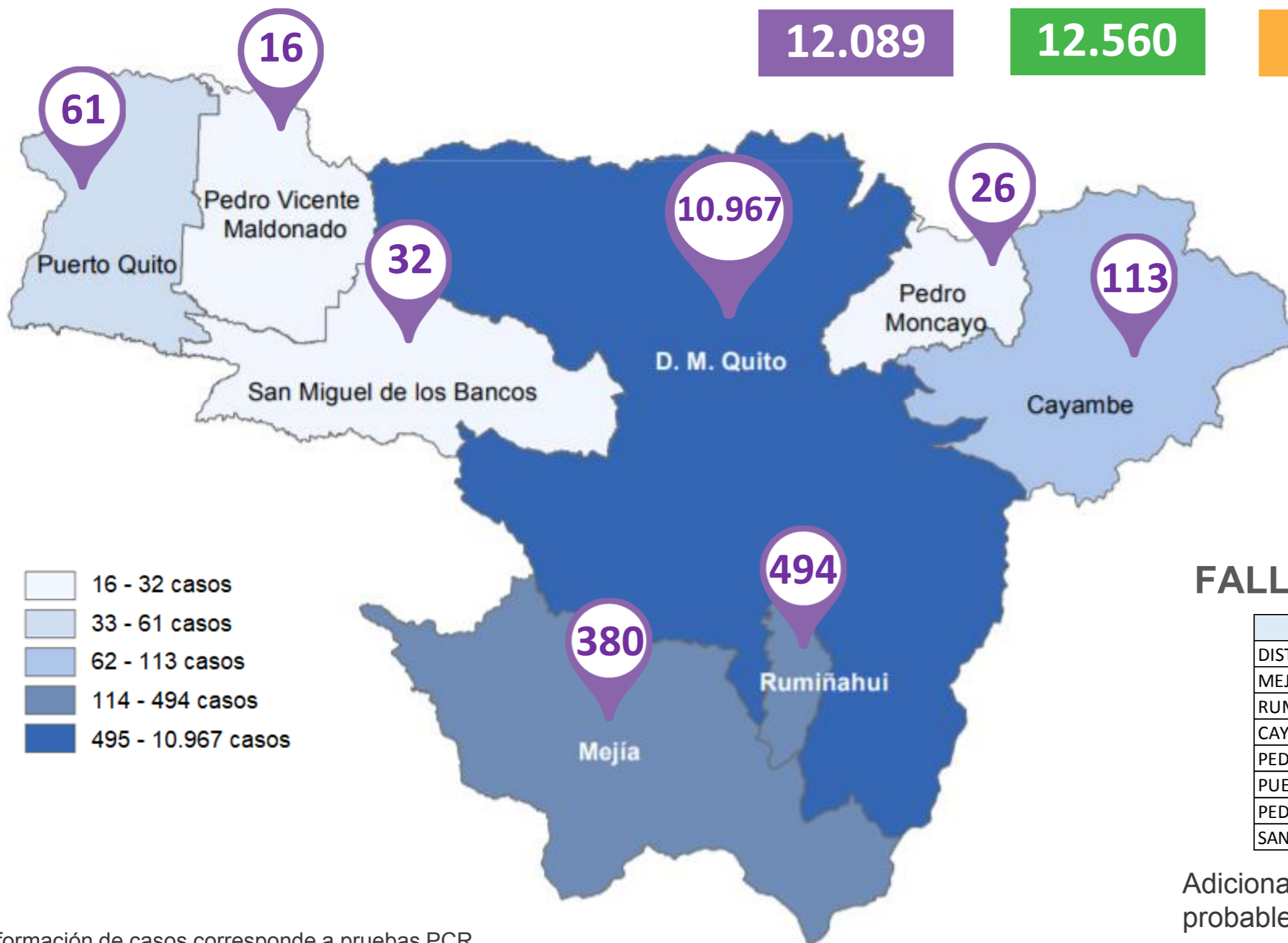

- 16 - 32 casos
- 33 - 61 casos
- 62 - 113 casos
- 114 - 494 casos
- 495 - 10.967 casos

PERSONAS FALLECIDAS



636

FALLECIDOS POR CANTÓN

Cantón	Fallecidos
DISTRITO METROPOLITANO DE QUITO	572
MEJÍA	26
RUMIÑAHUI	22
CAYAMBE	7
PEDRO MONCAYO	5
PUERTO QUITO	2
PEDRO VICENTE MALDONADO	1
SAN MIGUEL DE LOS BANCOS	1

Adicionalmente, se registran 141 fallecidos probables por COVID-19 y 21 con sospecha.

Información de casos corresponde a pruebas PCR.

COE PROVINCIAL PICHINCHA



PICHINCHA GOBIERNO PROVINCIAL



Fuente: Ministerio de Salud Pública - Información reportada en función del avance de la toma y procesamiento de muestras.



SITUACIÓN PICHINCHA POR COVID-19 (CORONAVIRUS)

Inicio 29/02/2020 - Corte 20/07/2020 Hora 08H00



Casos confirmados por grupo etario

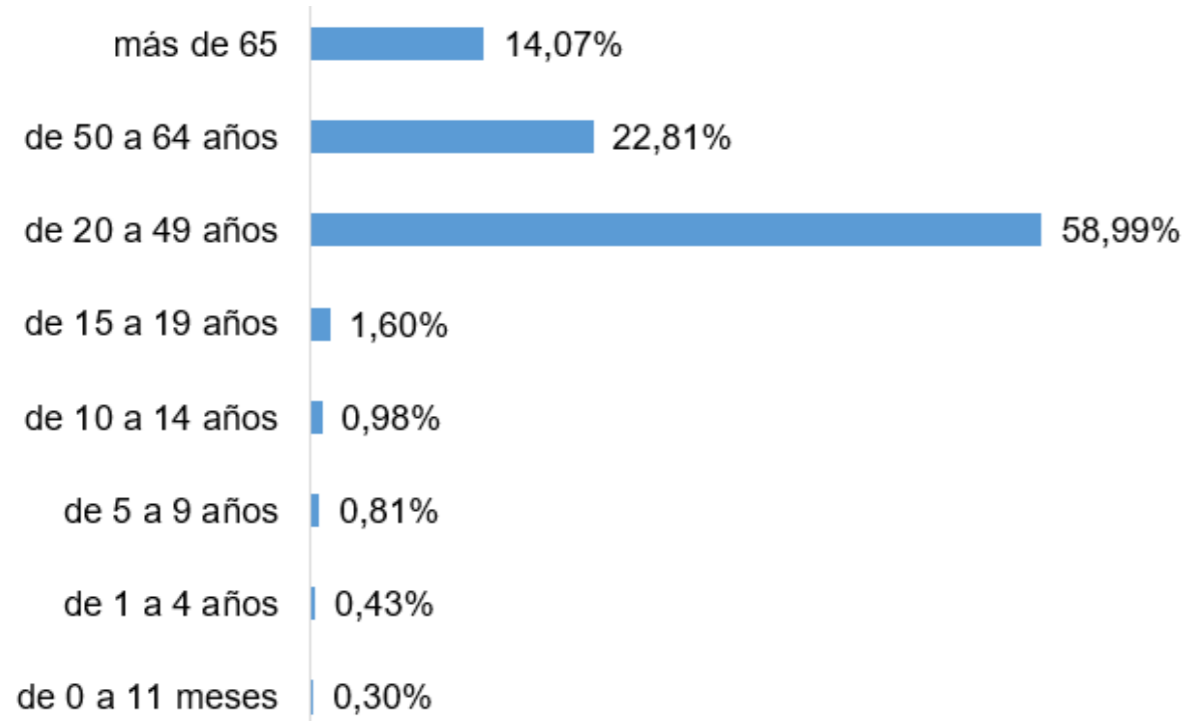

Casos confirmados por género

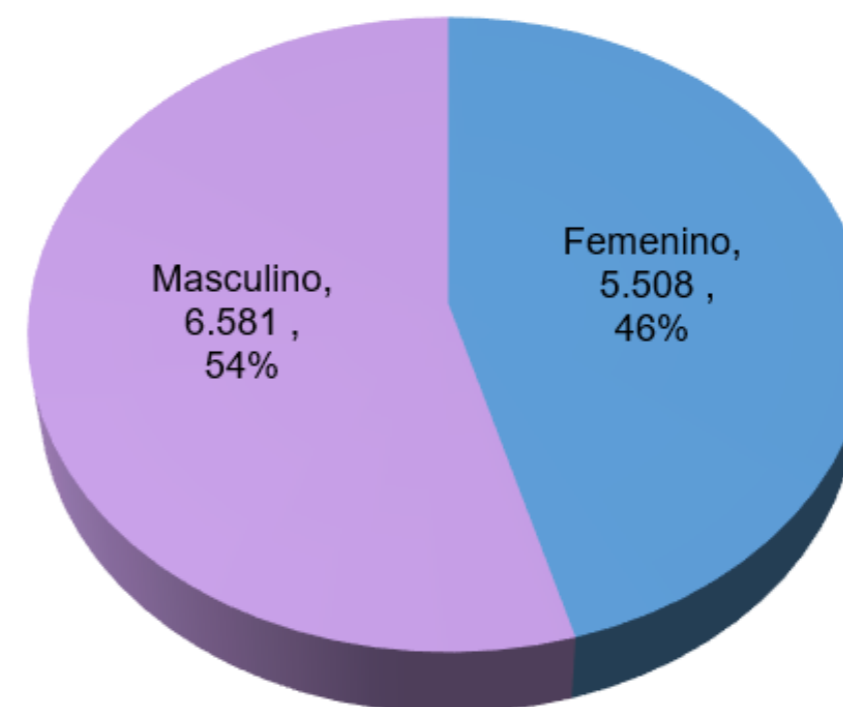

Casos confirmados por día

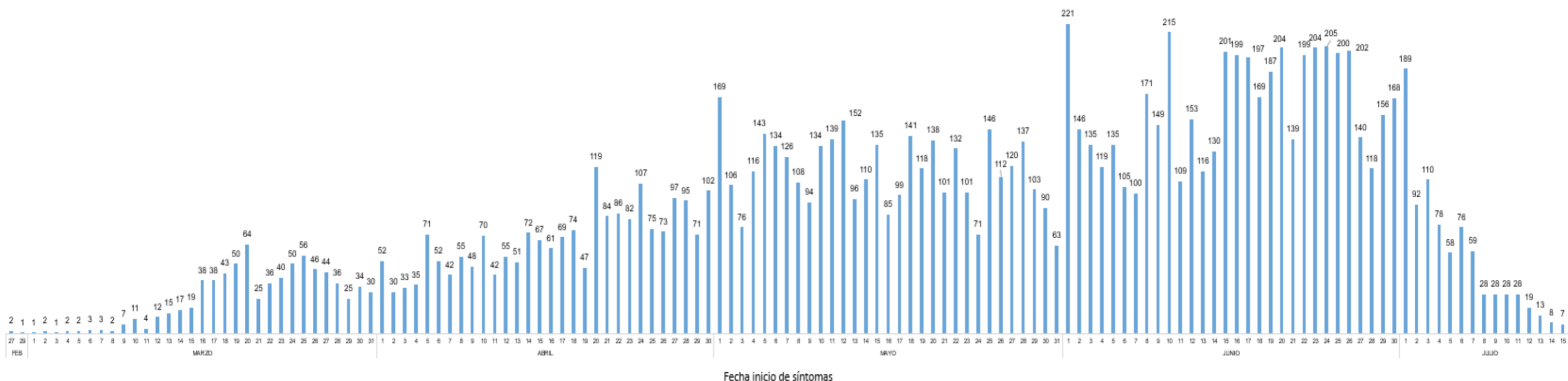



SITUACIÓN PICHINCHA POR COVID-19 (CORONAVIRUS)

Inicio 29/02/2020 - Corte 20/07/2020 Hora 08H00



Tendencia acumulada de casos confirmados - Provincia

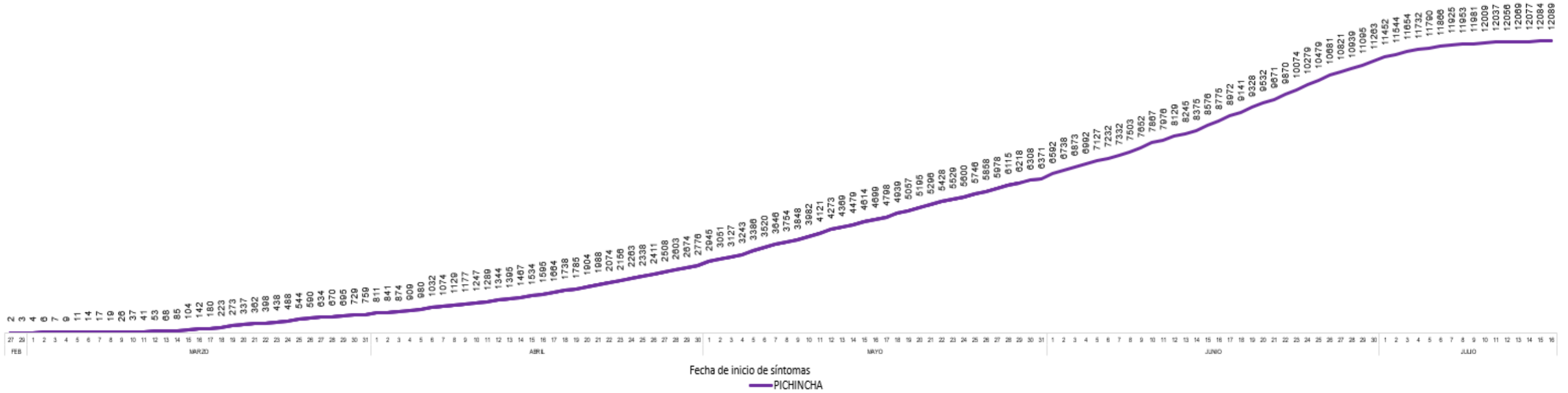

Tendencia acumulada de casos confirmados – Distrito Metropolitano de Quito

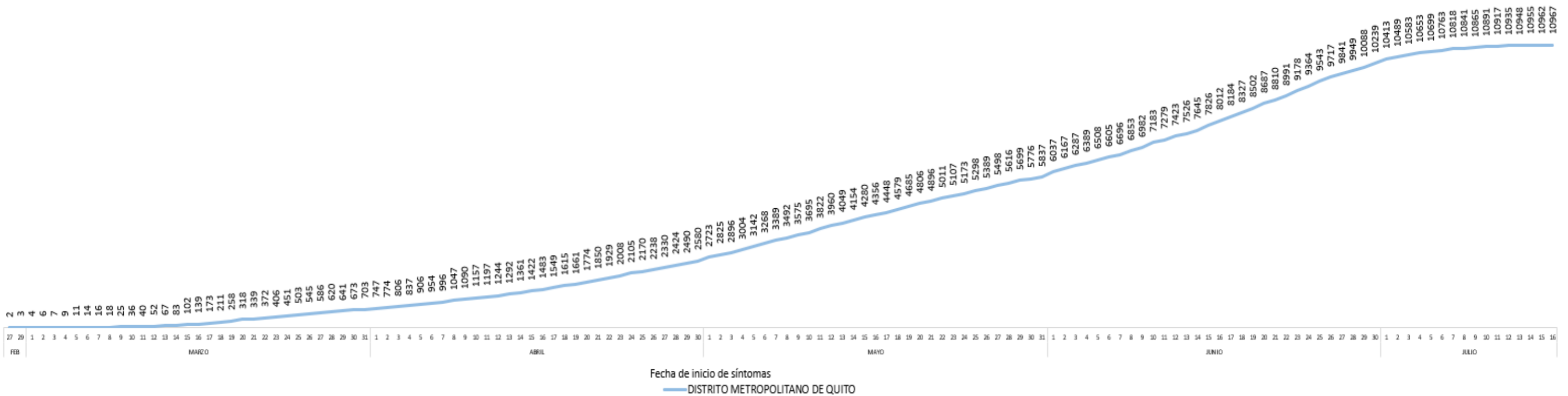

Fuente: Ministerio de Salud Pública - Información reportada en función del avance de la toma y procesamiento de muestras.



SITUACIÓN PICHINCHA POR COVID-19 (CORONAVIRUS)

Inicio 29/02/2020 - Corte 20/07/2020 Hora 08H00



Tendencia acumulada de casos confirmados por cantón

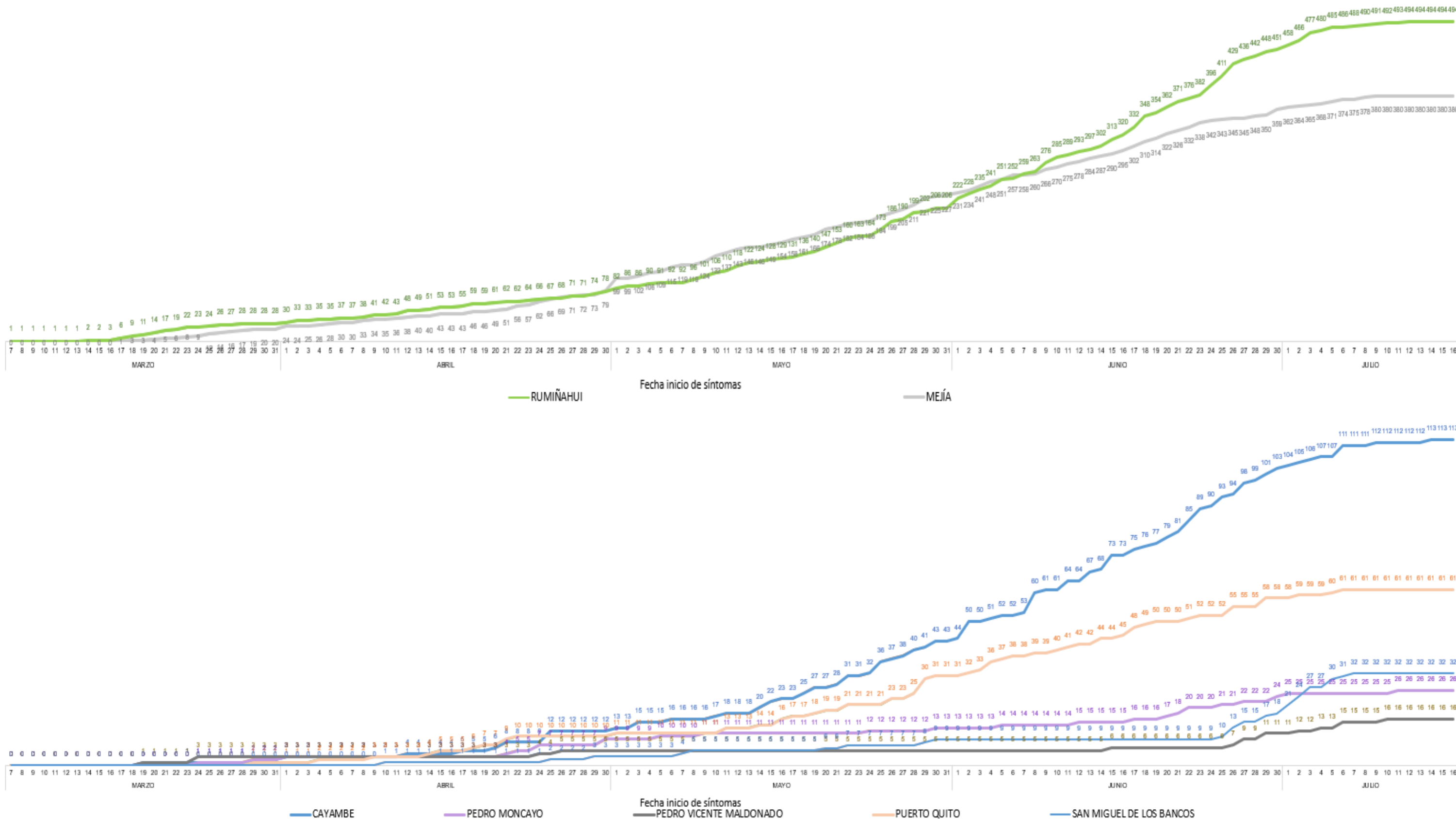

Fuente: Ministerio de Salud Pública - Información reportada en función del avance de la toma y procesamiento de muestras.



SITUACIÓN PICHINCHA POR COVID-19 (CORONAVIRUS)

Inicio 29/02/2020 - Corte 20/07/2020 Hora 08H00



Casos confirmados por parroquia

Cantón / Parroquia	Número de Casos	%
CAYAMBE	113	0,93%
ASCÁZUBI	11	0,09%
AYORA	4	0,03%
CANGAHUA	7	0,06%
CAYAMBE	78	0,65%
JUAN MONTALVO	7	0,06%
OLMEDO	3	0,02%
SANTA ROSA DE CUZUBAMBA	3	0,02%
D. M. QUITO	10.967	90,72%
ALANGASÍ	108	0,89%
AMAGUAÑA	106	0,88%
ATAHUALPA (HABASPAMBA)	14	0,12%
BELISARIO QUEVEDO	688	5,69%
CALACALÍ	11	0,09%
CALDERÓN (CARAPUNGO)	622	5,15%
CARCELÉN	137	1,13%
CENTRO HISTÓRICO	526	4,35%
CHAVEZPAMBA	10	0,08%
CHECA (CHILPA)	7	0,06%
CHILIBULO	125	1,03%
CHILLOGALLO	987	8,16%
CHIMBACALLE	442	3,66%
COCHAPAMBA	143	1,18%
COMITÉ DEL PUEBLO	206	1,70%
CONOCOTO	358	2,96%
COTOCOLLAO	494	4,09%
CUMBAYÁ	108	0,89%
EL CONDADO	182	1,51%
EL QUINCHE	27	0,22%
GALEA	9	0,07%
GUAMANÍ	809	6,69%
GUANGOPOLO	11	0,09%
GUAYLLABAMBA	26	0,22%
IÑAQUITO	161	1,33%
ITCHIMBÍA	175	1,45%
JIPIJAPA	48	0,40%
KENNEDY	171	1,41%
LA ARGELIA	245	2,03%
LA CONCEPCIÓN	74	0,61%
LA ECUATORIANA	392	3,24%
LA FERROVIARIA	223	1,84%
LA LIBERTAD	146	1,21%
LA MAGDALENA	561	4,64%
LA MENA	111	0,92%
LA MERCED	9	0,07%
LLANO CHICO	52	0,43%
LLOA	6	0,05%
MARISCAL SUCRE	61	0,50%
NANEGAL	11	0,09%
NANEGALITO	3	0,02%
NAYÓN	60	0,50%

Cantón / Parroquia	Número de Casos	%
NONO	8	0,07%
PACTO	4	0,03%
PIFO	34	0,28%
PÍNTAG	76	0,63%
POMASQUI	124	1,03%
PONCEANO	26	0,22%
PUÉLLARO	2	0,02%
PUEMBO	36	0,30%
PUENGASÍ	214	1,77%
QUITUMBE	384	3,18%
RUMIPAMBA	61	0,50%
SAN ANTONIO	64	0,53%
SAN BARTOLO	261	2,16%
SAN ISIDRO DEL INCA	138	1,14%
SAN JOSÉ DE MINAS	10	0,08%
SAN JUAN	197	1,63%
SOLANDA	305	2,52%
TABABELA	21	0,17%
TUMBACO	139	1,15%
TURUBAMBA	131	1,08%
YARUQUÍ	49	0,41%
ZÁMBIZA	18	0,15%
MEJÍA	380	3,14%
ALÓAG	63	0,52%
ALOASÍ	30	0,25%
CHAUPI	6	0,05%
CUTUGLAHUA	54	0,45%
MACHACHI	177	1,46%
MANUEL CORNEJO ASTORGA	5	0,04%
TAMBILLO	40	0,33%
UYUMBICHO	5	0,04%
PEDRO MONCAYO	26	0,22%
LA ESPERANZA	8	0,07%
MALCHINGUÍ	2	0,02%
TABACUNDO	11	0,09%
TOCACHI	1	0,01%
TUPIGACHI	4	0,03%
PEDRO VICENTE MALDONADO	16	0,13%
PEDRO VICENTE MALDONADO	16	0,13%
PUERTO QUITO	61	0,50%
PUERTO QUITO	61	0,50%
RUMIÑAHUI	494	4,09%
COTOGCHOA	10	0,08%
RUMIPAMBA	3	0,02%
SAN PEDRO DE TABOADA	45	0,37%
SAN RAFAEL	35	0,29%
SANGOLQUÍ	401	3,32%
SAN MIGUEL DE LOS BANCOS	32	0,26%
MINDO	4	0,03%
SAN MIGUEL DE LOS BANCOS	28	0,23%
TOTAL	12.089	100,00%

* Corresponde a Quito Cabecera Cantonal sin parroquia urbana declarada.

Parroquia de domicilio declarada por la persona atendida



Fuente: Ministerio de Salud Pública - Información reportada en función del avance de la toma y procesamiento de muestras.