



SITUACIÓN PICHINCHA POR COVID-19 (CORONAVIRUS)

Inicio 29/02/2020 - Corte 09/11/2020 Hora 08H00



CASOS CONFIRMADOS POR CANTÓN

CASOS CONFIRMADOS



62.036

CASOS DESCARTADOS



135.374

CASOS CON SOSPECHA



28.067

MUESTRAS TOMADAS

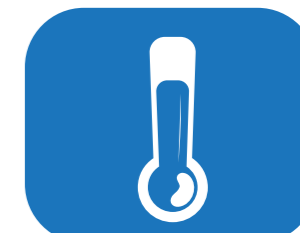

225.477

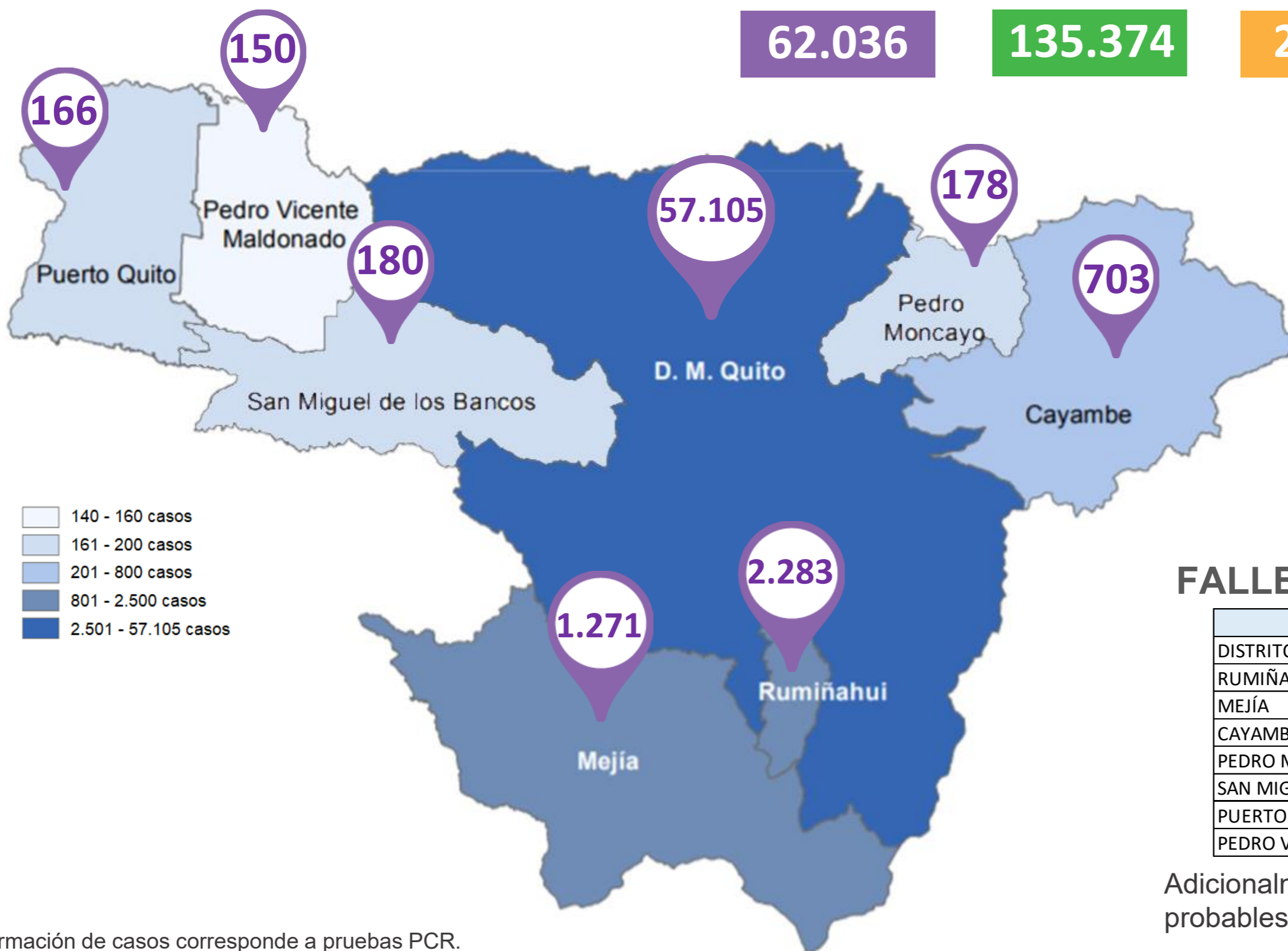

- 140 - 160 casos
- 161 - 200 casos
- 201 - 800 casos
- 801 - 2.500 casos
- 2.501 - 57.105 casos

PERSONAS FALLECIDAS



1.828

FALLECIDOS POR CANTÓN

| Cantón | Fallecidos |
|---------------------------------|------------|
| DISTRITO METROPOLITANO DE QUITO | 1.667 |
| RUMIÑAHUI | 64 |
| MEJÍA | 54 |
| CAYAMBE | 23 |
| PEDRO MONCAYO | 10 |
| SAN MIGUEL DE LOS BANCOS | 4 |
| PUERTO QUITO | 3 |
| PEDRO VICENTE MALDONADO | 3 |

Adicionalmente, se registran 246 fallecidos probables por COVID-19 y 130 con sospecha.

Información de casos corresponde a pruebas PCR.

COE PROVINCIAL PICHINCHA



PICHINCHA GOBIERNO PROVINCIAL



Fuente: Ministerio de Salud Pública - Información reportada en función del avance de la toma y procesamiento de muestras.



SITUACIÓN PICHINCHA POR COVID-19 (CORONAVIRUS)

Inicio 29/02/2020 - Corte 09/11/2020 Hora 08H00



Casos confirmados por grupo etario

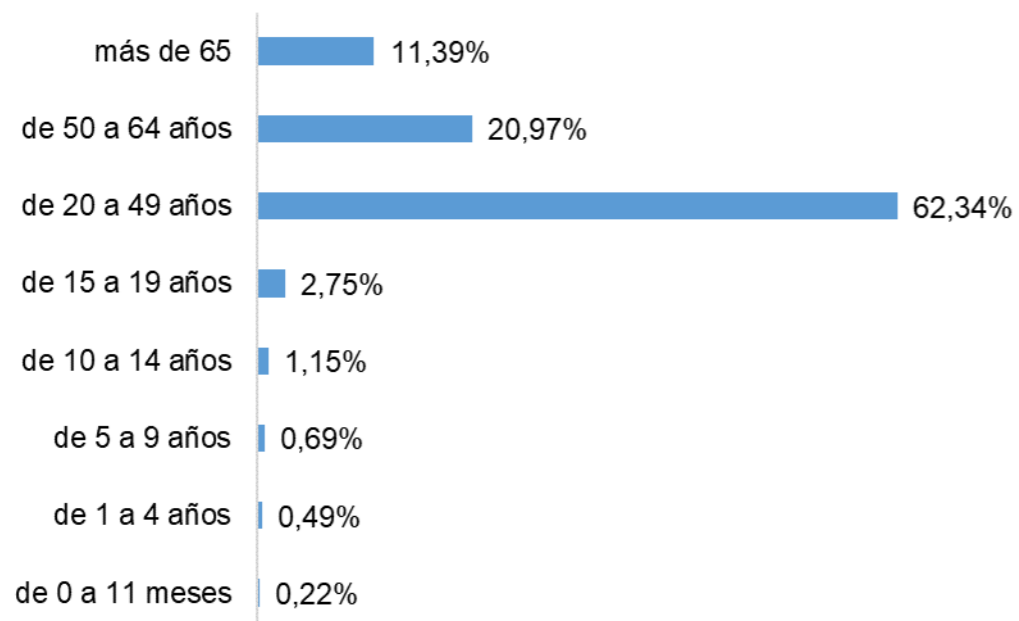

Casos confirmados por género

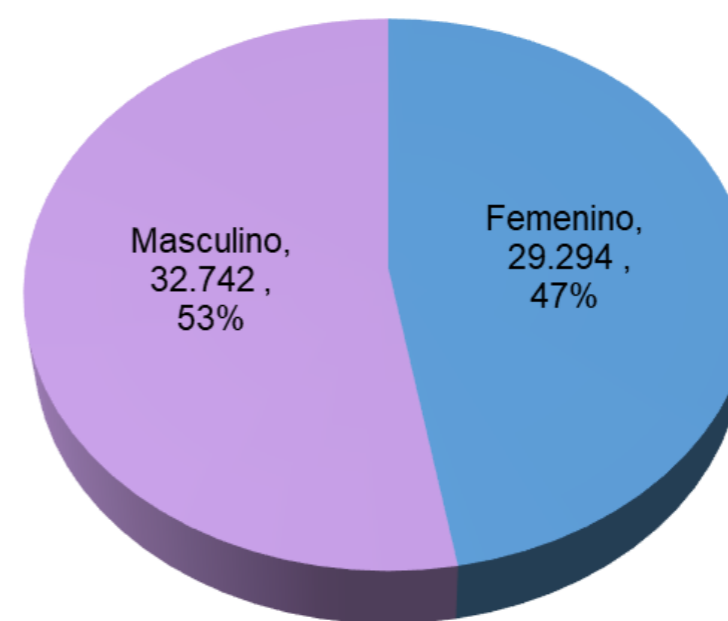

Casos confirmados por día

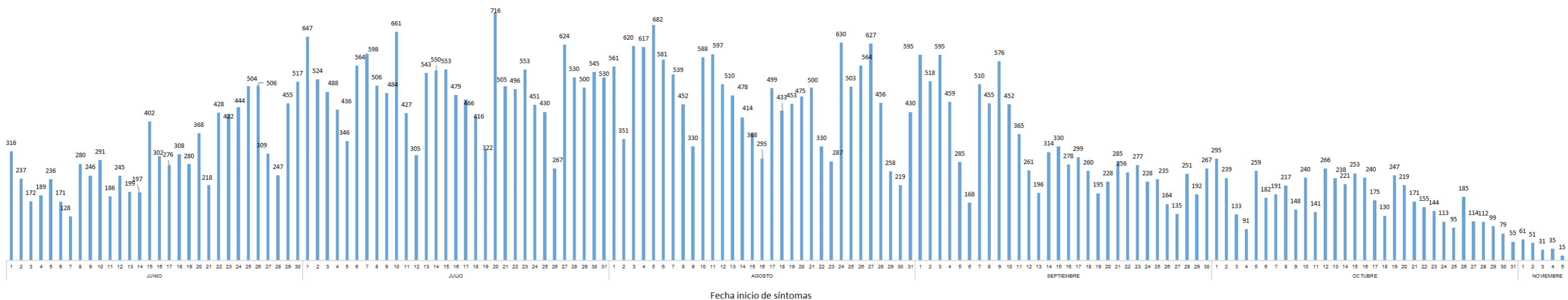

Fuente: Ministerio de Salud Pública - Información reportada en función del avance de la toma y procesamiento de muestras.



SITUACIÓN PICHINCHA POR COVID-19 (CORONAVIRUS)

Inicio 29/02/2020 - Corte 09/11/2020 Hora 08H00



Tendencia acumulada de casos confirmados - Provincia

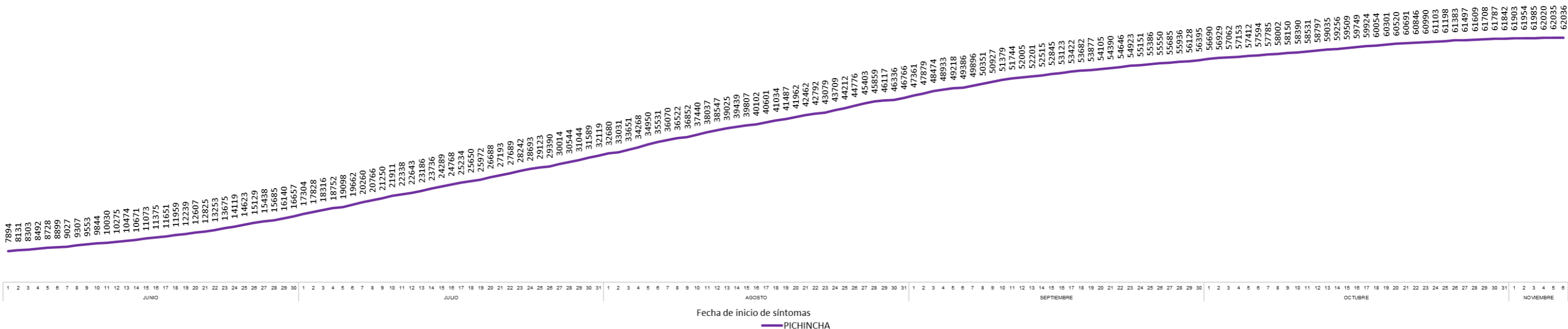

Tendencia acumulada de casos confirmados – Distrito Metropolitano de Quito

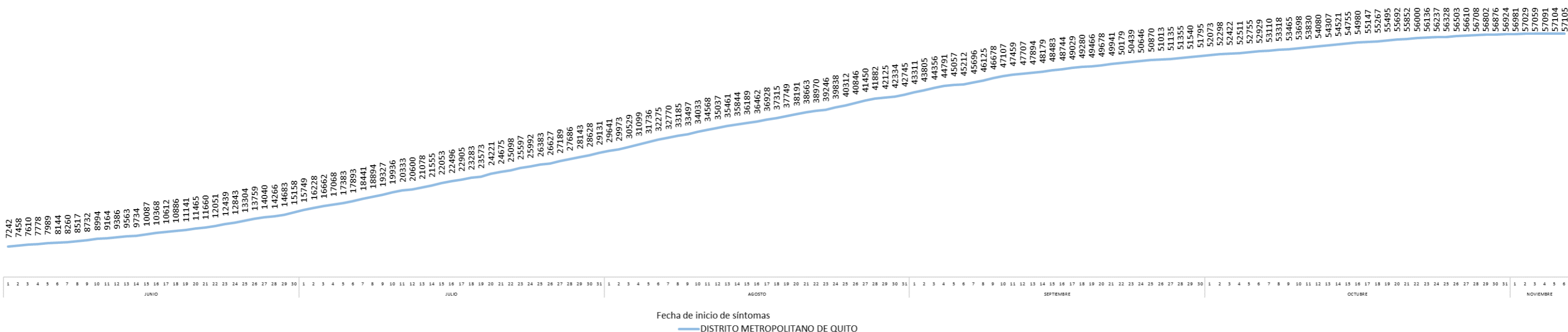

Fuente: Ministerio de Salud Pública - Información reportada en función del avance de la toma y procesamiento de muestras.



SITUACIÓN PICHINCHA POR COVID-19 (CORONAVIRUS)

Inicio 29/02/2020 - Corte 09/11/2020 Hora 08H00



Casos confirmados por parroquia

| Cantón / Parroquia | Número de Casos | % |
|-------------------------|-----------------|---------------|
| CAYAMBE | 703 | 1,13% |
| ASCÁZUBI | 57 | 0,09% |
| AYORA | 48 | 0,08% |
| CANGAHUA | 53 | 0,09% |
| CAYAMBE | 414 | 0,67% |
| JUAN MONTALVO | 69 | 0,11% |
| OLMEDO | 10 | 0,02% |
| OTÓN | 11 | 0,02% |
| SANTA ROSA DE CUZUBAMBA | 41 | 0,07% |
| D. M. QUITO | 57.105 | 92,05% |
| ALANGASÍ | 497 | 0,80% |
| AMAGUAÑA | 494 | 0,80% |
| ATAHUALPA (HABASPAMBA) | 62 | 0,10% |
| BELISARIO QUEVEDO | 2.040 | 3,29% |
| CALACALÍ | 94 | 0,15% |
| CALDERÓN (CARAPUNGO) | 4.010 | 6,46% |
| CARCELÉN | 1.035 | 1,67% |
| CENTRO HISTÓRICO | 1.958 | 3,16% |
| CHAVEZPAMBA | 39 | 0,06% |
| CHECA (CHILPA) | 66 | 0,11% |
| CHILIBULO | 470 | 0,76% |
| CHILLOGALLO | 5.126 | 8,26% |
| CHIMBACALLE | 2.133 | 3,44% |
| COCHAPAMBA | 678 | 1,09% |
| COMITÉ DEL PUEBLO | 1.041 | 1,68% |
| CONOCOTO | 2.301 | 3,71% |
| COTOCOLLAO | 2.923 | 4,71% |
| CUMBAYÁ | 936 | 1,51% |
| EL CONDADO | 1.053 | 1,70% |
| EL QUINCHE | 198 | 0,32% |
| GUALEA | 34 | 0,05% |
| GUAMANÍ | 3.555 | 5,73% |
| GUANGOPOLO | 55 | 0,09% |
| GUAYLLABAMBA | 417 | 0,67% |
| INDETERMINADA | 1 | 0,00% |
| IÑAQUITO | 2.208 | 3,56% |
| ITCHIMBÍA | 958 | 1,54% |
| JIPIJAPA | 370 | 0,60% |
| KENNEDY | 804 | 1,30% |
| LA ARGELIA | 1.129 | 1,82% |
| LA CONCEPCIÓN | 583 | 0,94% |
| LA ECUATORIANA | 1.448 | 2,33% |
| LA FERROVIARIA | 892 | 1,44% |
| LA LIBERTAD | 477 | 0,77% |
| LA MAGDALENA | 2.407 | 3,88% |
| LA MENA | 594 | 0,96% |
| LA MERCED | 151 | 0,24% |
| LLANO CHICO | 319 | 0,51% |
| LLOA | 66 | 0,11% |
| MARISCAL SUCRE | 323 | 0,52% |
| NANEGAL | 43 | 0,07% |
| NANEGALITO | 18 | 0,03% |
| NAYÓN | 380 | 0,61% |

| Cantón / Parroquia | Número de Casos | % |
|---------------------------------|-----------------|----------------|
| NONO | 24 | 0,04% |
| PACTO | 23 | 0,04% |
| PERUCHO | 32 | 0,05% |
| PIFO | 282 | 0,45% |
| PÍNTAG | 247 | 0,40% |
| POMASQUI | 642 | 1,03% |
| PONCEANO | 293 | 0,47% |
| PUÉLLARO | 64 | 0,10% |
| PUEMBO | 224 | 0,36% |
| PUENGASÍ | 1.200 | 1,93% |
| QUITUMBE | 2.112 | 3,40% |
| RUMIPAMBA | 360 | 0,58% |
| SAN ANTONIO | 492 | 0,79% |
| SAN BARTOLO | 1.320 | 2,13% |
| SAN ISIDRO DEL INCA | 797 | 1,28% |
| SAN JOSÉ DE MINAS | 38 | 0,06% |
| SAN JUAN | 872 | 1,41% |
| SOLANDA | 1.555 | 2,51% |
| TABABELA | 84 | 0,14% |
| TUMBACO | 922 | 1,49% |
| TURUBAMBA | 687 | 1,11% |
| YARUQUÍ | 307 | 0,49% |
| ZÁMBIZA | 142 | 0,23% |
| MEJÍA | 1.271 | 2,05% |
| ALÓAG | 157 | 0,25% |
| ALOASÍ | 81 | 0,13% |
| CHAUPI | 9 | 0,01% |
| CUTUGLAHUA | 213 | 0,34% |
| MACHACHI | 527 | 0,85% |
| MANUEL CORNEJO ASTORGA | 23 | 0,04% |
| TAMBILLO | 185 | 0,30% |
| UYUMBICHO | 76 | 0,12% |
| PEDRO MONCAYO | 178 | 0,29% |
| LA ESPERANZA | 22 | 0,04% |
| MALCHINGUÍ | 27 | 0,04% |
| TABACUNDO | 110 | 0,18% |
| TOCACHI | 7 | 0,01% |
| TUPIGACHI | 12 | 0,02% |
| PEDRO VICENTE MALDONADO | 150 | 0,24% |
| PEDRO VICENTE MALDONADO | 150 | 0,24% |
| PUERTO QUITO | 166 | 0,27% |
| PUERTO QUITO | 166 | 0,27% |
| RUMIÑAHUI | 2.283 | 3,68% |
| COTOGCHOA | 78 | 0,13% |
| RUMIPAMBA | 11 | 0,02% |
| SAN PEDRO DE TABOADA | 184 | 0,30% |
| SAN RAFAEL | 233 | 0,38% |
| SANGOLQUÍ | 1.777 | 2,86% |
| SAN MIGUEL DE LOS BANCOS | 180 | 0,29% |
| MINDO | 40 | 0,06% |
| SAN MIGUEL DE LOS BANCOS | 140 | 0,23% |
| TOTAL | 62.036 | 100,00% |

* Corresponde a Quito Cabecera Cantonal sin parroquia urbana declarada.

Parroquia de domicilio declarada por la persona atendida



Fuente: Ministerio de Salud Pública - Información reportada en función del avance de la toma y procesamiento de muestras.