



SITUACIÓN PICHINCHA POR COVID-19 (CORONAVIRUS)

Inicio 29/02/2020 - Corte 11/11/2020 Hora 08H00



CASOS CONFIRMADOS POR CANTÓN

CASOS CONFIRMADOS



62.650

CASOS DESCARTADOS



137.493

CASOS CON SOSPECHA



28.745

MUESTRAS TOMADAS



228.888

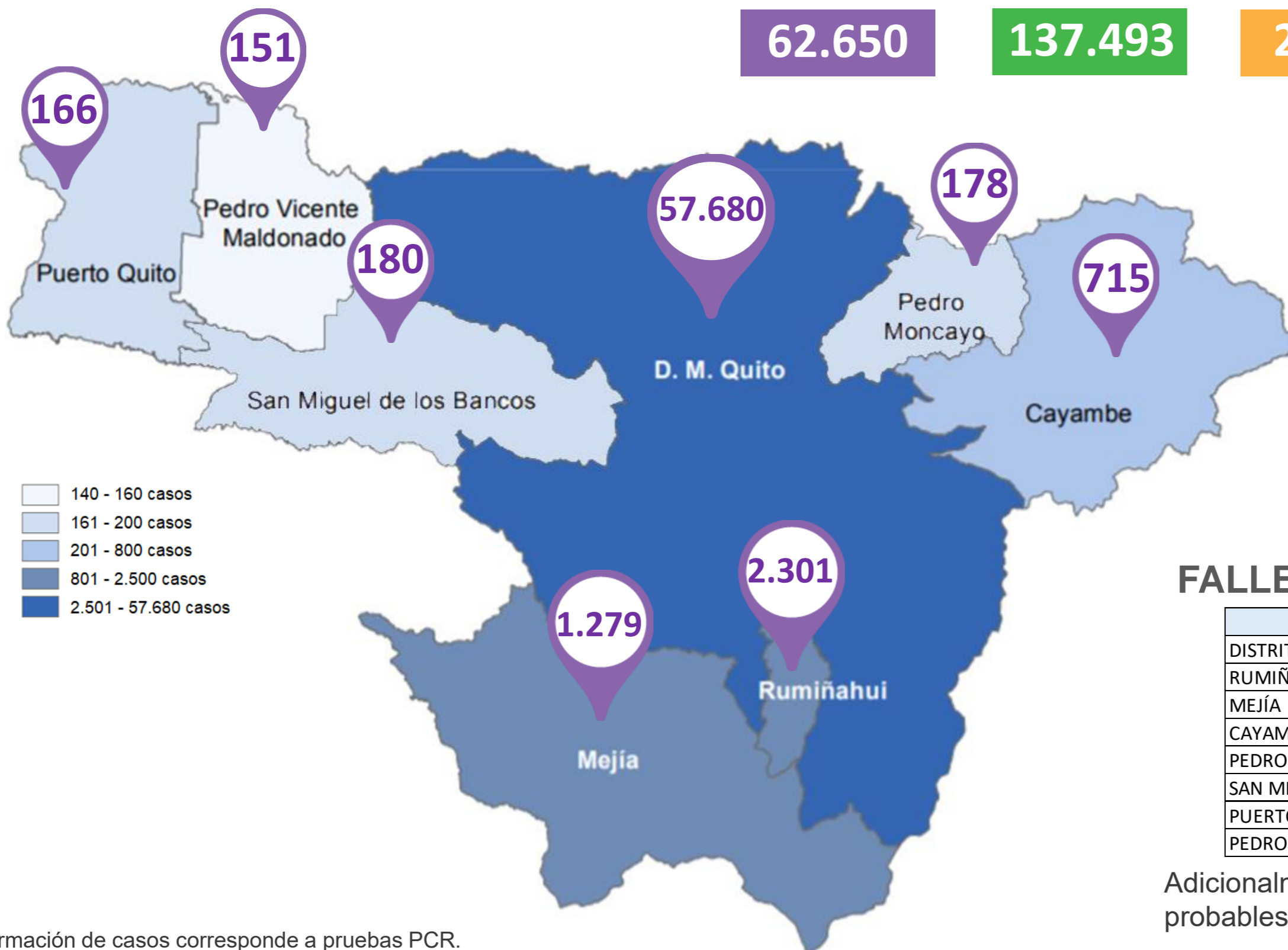

- 140 - 160 casos
- 161 - 200 casos
- 201 - 800 casos
- 801 - 2.500 casos
- 2.501 - 57.680 casos

PERSONAS FALLECIDAS



1.838

FALLECIDOS POR CANTÓN

Cantón	Fallecidos
DISTRITO METROPOLITANO DE QUITO	1.675
RUMIÑAHUI	65
MEJÍA	54
CAYAMBE	23
PEDRO MONCAYO	10
SAN MIGUEL DE LOS BANCOS	5
PUERTO QUITO	3
PEDRO VICENTE MALDONADO	3

Adicionalmente, se registran 246 fallecidos probables por COVID -19 y 132 con sospecha.

Información de casos corresponde a pruebas PCR.



Fuente: Ministerio de Salud Pública - Información reportada en función del avance de la toma y procesamiento de muestras.



SITUACIÓN PICHINCHA POR COVID-19 (CORONAVIRUS)

Inicio 29/02/2020 - Corte 11/11/2020 Hora 08H00



Casos confirmados por grupo etario

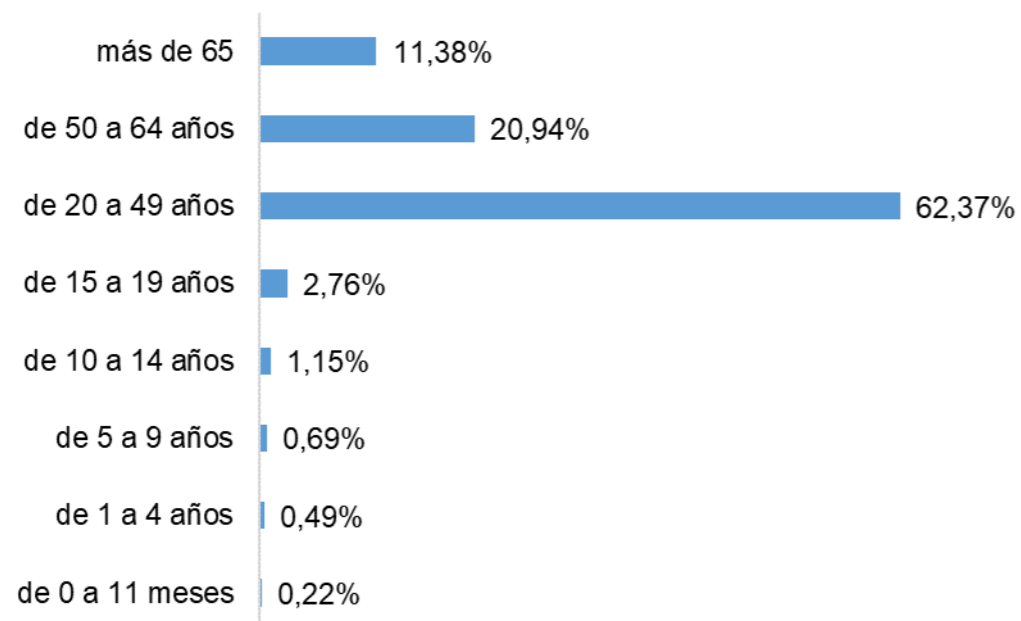

Casos confirmados por género

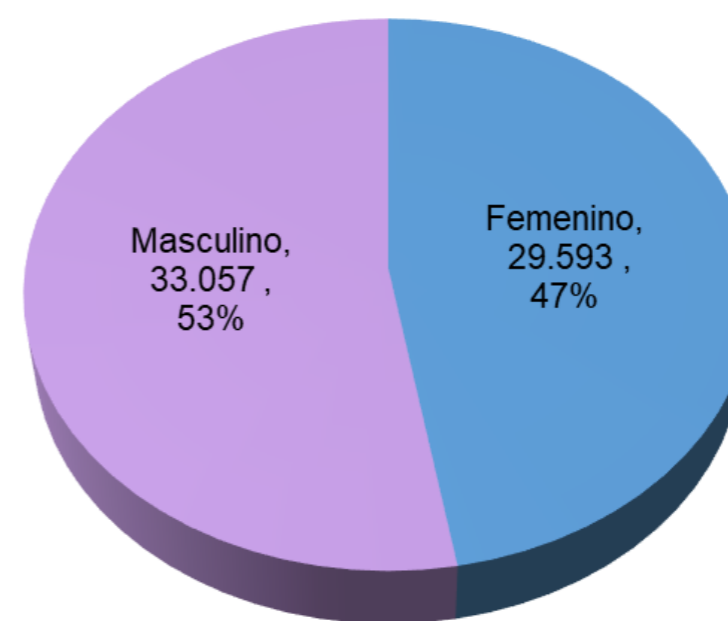

Casos confirmados por día

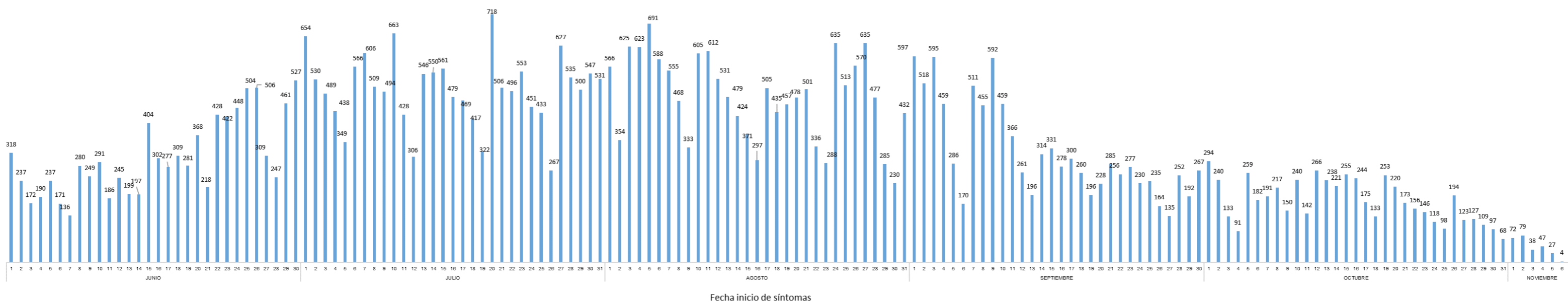

Fuente: Ministerio de Salud Pública - Información reportada en función del avance de la toma y procesamiento de muestras.



SITUACIÓN PICHINCHA POR COVID-19 (CORONAVIRUS)

Inicio 29/02/2020 - Corte 11/11/2020 Hora 08H00



Tendencia acumulada de casos confirmados - Provincia

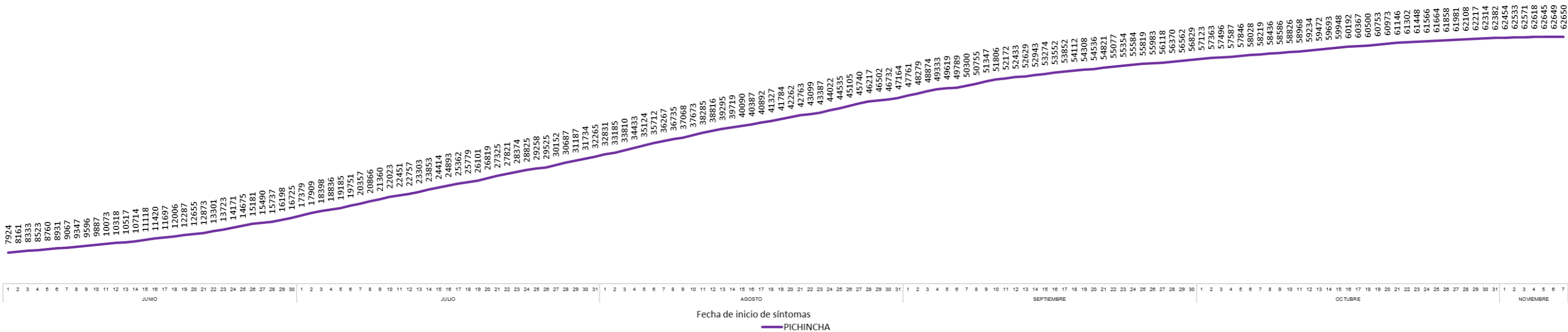

Tendencia acumulada de casos confirmados – Distrito Metropolitano de Quito

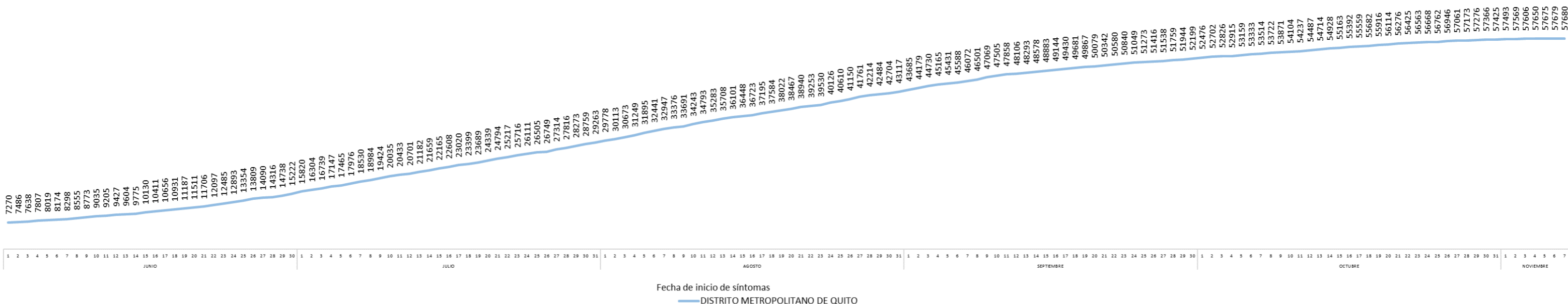

Fuente: Ministerio de Salud Pública - Información reportada en función del avance de la toma y procesamiento de muestras.



SITUACIÓN PICHINCHA POR COVID-19 (CORONAVIRUS)

Inicio 29/02/2020 - Corte 11/11/2020 Hora 08H00



Tendencia acumulada de casos confirmados por cantón

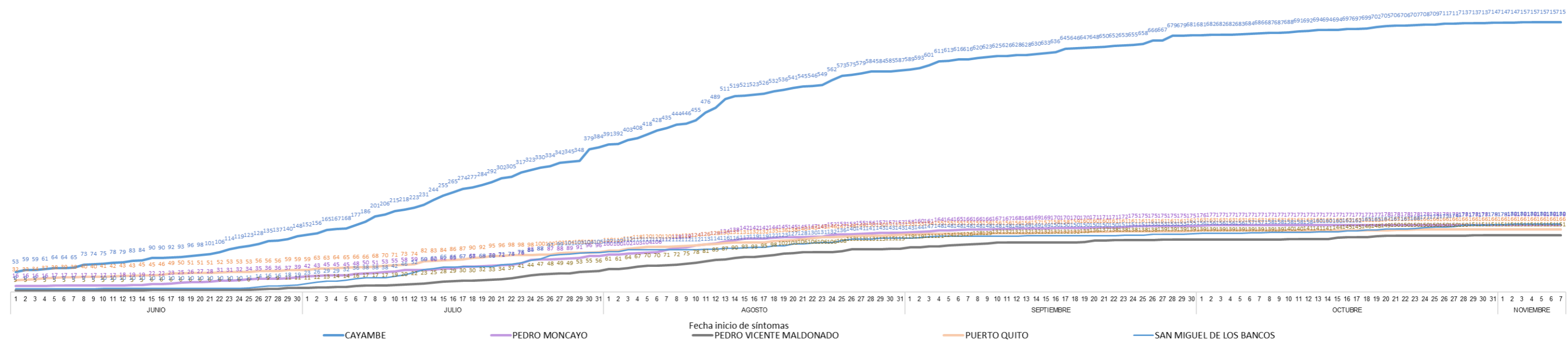
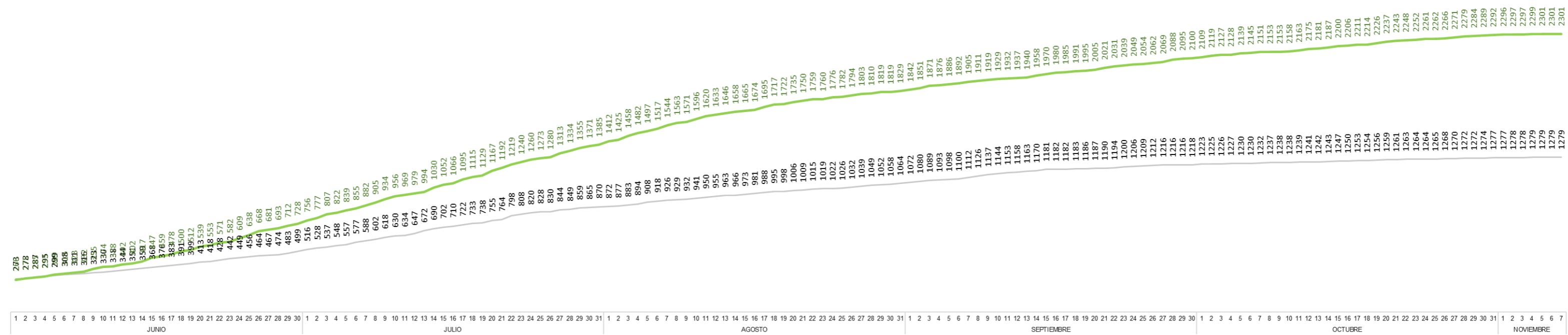



SITUACIÓN PICHINCHA POR COVID-19 (CORONAVIRUS)

Inicio 29/02/2020 - Corte 11/11/2020 Hora 08H00



Casos confirmados por parroquia

Cantón / Parroquia	Número de Casos	%
CAYAMBE	715	1,14%
ASCÁZUBI	57	0,09%
AYORA	48	0,08%
CANGAHUA	53	0,08%
CAYAMBE	420	0,67%
JUAN MONTALVO	71	0,11%
OLMEDO	14	0,02%
OTÓN	11	0,02%
SANTA ROSA DE CUZUBAMBA	41	0,07%
D. M. QUITO	57.680	92,07%
ALANGASÍ	505	0,81%
AMAGUAÑA	500	0,80%
ATAHUALPA (HABASPAMBA)	62	0,10%
BELISARIO QUEVEDO	2.052	3,28%
CALACALÍ	95	0,15%
CALDERÓN (CARAPUNGO)	4.060	6,48%
CARCELÉN	1.052	1,68%
CENTRO HISTÓRICO	1.972	3,15%
CHAVEZPAMBA	39	0,06%
CHECA (CHILPA)	68	0,11%
CHILIBULO	473	0,75%
CHILLOGALLO	5.170	8,25%
CHIMBACALLE	2.152	3,43%
COCHAPAMBA	684	1,09%
COMITÉ DEL PUEBLO	1.048	1,67%
CONOCOTO	2.321	3,70%
COTOCOLLAO	2.962	4,73%
CUMBAYÁ	949	1,51%
EL CONDADO	1.071	1,71%
EL QUINCHE	198	0,32%
GUALEA	34	0,05%
GUAMANÍ	3.575	5,71%
GUANGOPOLO	56	0,09%
GUAYLLABAMBA	419	0,67%
INDETERMINADA	1	0,00%
IÑAQUITO	2.226	3,55%
ITCHIMBÍA	972	1,55%
JIPIJAPA	385	0,61%
KENNEDY	819	1,31%
LA ARGELIA	1.133	1,81%
LA CONCEPCIÓN	591	0,94%
LA ECUATORIANA	1.455	2,32%
LA FERROVIARIA	898	1,43%
LA LIBERTAD	479	0,76%
LA MAGDALENA	2.431	3,88%
LA MENA	598	0,95%
LA MERCED	151	0,24%
LLANO CHICO	327	0,52%
LLOA	67	0,11%
MARISCAL SUCRE	333	0,53%
NANEGAL	43	0,07%
NANEGALITO	18	0,03%
NAYÓN	381	0,61%

Cantón / Parroquia	Número de Casos	%
NONO	24	0,04%
PACTO	24	0,04%
PERUCHO	32	0,05%
PIFO	284	0,45%
PÍNTAG	249	0,40%
POMASQUI	650	1,04%
PONCEANO	302	0,48%
PUÉLLARO	64	0,10%
PUEMBO	226	0,36%
PUENGASÍ	1.208	1,93%
QUITUMBE	2.127	3,40%
RUMIPAMBA	364	0,58%
SAN ANTONIO	498	0,79%
SAN BARTOLO	1.332	2,13%
SAN ISIDRO DEL INCA	814	1,30%
SAN JOSÉ DE MINAS	38	0,06%
SAN JUAN	878	1,40%
SOLANDA	1.571	2,51%
TABABELA	84	0,13%
TUMBACO	943	1,51%
TURUBAMBA	689	1,10%
YARUQUÍ	311	0,50%
ZÁMBIZA	143	0,23%
MEJÍA	1.279	2,04%
ALÓAG	157	0,25%
ALOASÍ	82	0,13%
CHAUPI	9	0,01%
CUTUGLAHUA	215	0,34%
MACHACHI	531	0,85%
MANUEL CORNEJO ASTORGA	23	0,04%
TAMBILLO	186	0,30%
UYUMBICHO	76	0,12%
PEDRO MONCAYO	178	0,28%
LA ESPERANZA	22	0,04%
MALCHINGUÍ	27	0,04%
TABACUNDO	110	0,18%
TOCACHI	7	0,01%
TUPIGACHI	12	0,02%
PEDRO VICENTE MALDONADO	151	0,24%
PEDRO VICENTE MALDONADO	151	0,24%
PUERTO QUITO	166	0,26%
PUERTO QUITO	166	0,26%
RUMIÑAHUI	2.301	3,67%
COTOGCHOA	79	0,13%
RUMIPAMBA	11	0,02%
SAN PEDRO DE TABOADA	186	0,30%
SAN RAFAEL	235	0,38%
SANGOLQUÍ	1.790	2,86%
SAN MIGUEL DE LOS BANCOS	180	0,29%
MINDO	40	0,06%
SAN MIGUEL DE LOS BANCOS	140	0,22%
TOTAL	62.650	100,00%

* Corresponde a Quito Cabecera Cantonal sin parroquia urbana declarada.

Parroquia de domicilio declarada por la persona atendida



Fuente: Ministerio de Salud Pública - Información reportada en función del avance de la toma y procesamiento de muestras.