



SITUACIÓN PICHINCHA POR COVID-19 (CORONAVIRUS)

Inicio 29/02/2020 - Corte 10/02/2021 Hora 08H00



CASOS CONFIRMADOS POR CANTÓN

CASOS CONFIRMADOS



91.118

CASOS DESCARTADOS



240.760

CASOS CON SOSPECHA



32.186

MUESTRAS TOMADAS



364.064

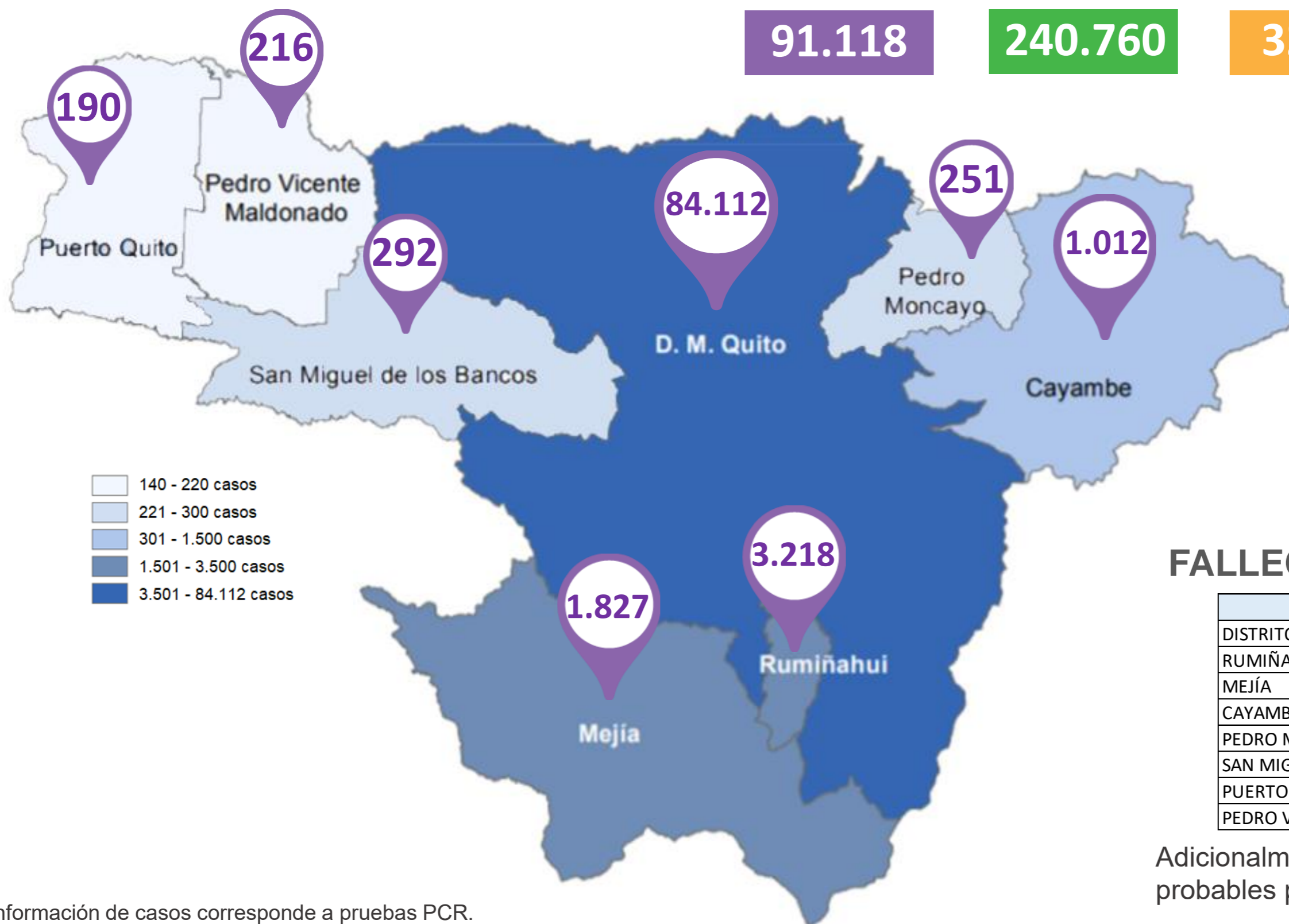

- 140 - 220 casos
- 221 - 300 casos
- 301 - 1.500 casos
- 1.501 - 3.500 casos
- 3.501 - 84.112 casos

PERSONAS FALLECIDAS



2.128

FALLECIDOS POR CANTÓN

Cantón	Fallecidos
DISTRITO METROPOLITANO DE QUITO	1.942
RUMIÑAHUI	79
MEJÍA	58
CAYAMBE	27
PEDRO MONCAYO	11
SAN MIGUEL DE LOS BANCOS	5
PUERTO QUITO	3
PEDRO VICENTE MALDONADO	3

Adicionalmente, se registran 312 fallecidos probables por COVID-19 y 140 con sospecha.

Información de casos corresponde a pruebas PCR.

COE PROVINCIAL PICHINCHA



PICHINCHA GOBIERNO PROVINCIAL



Fuente: Ministerio de Salud Pública - Información reportada en función del avance de la toma y procesamiento de muestras.



SITUACIÓN PICHINCHA POR COVID-19 (CORONAVIRUS)

Inicio 29/02/2020 - Corte 10/02/2021 Hora 08H00



Casos confirmados por grupo etario

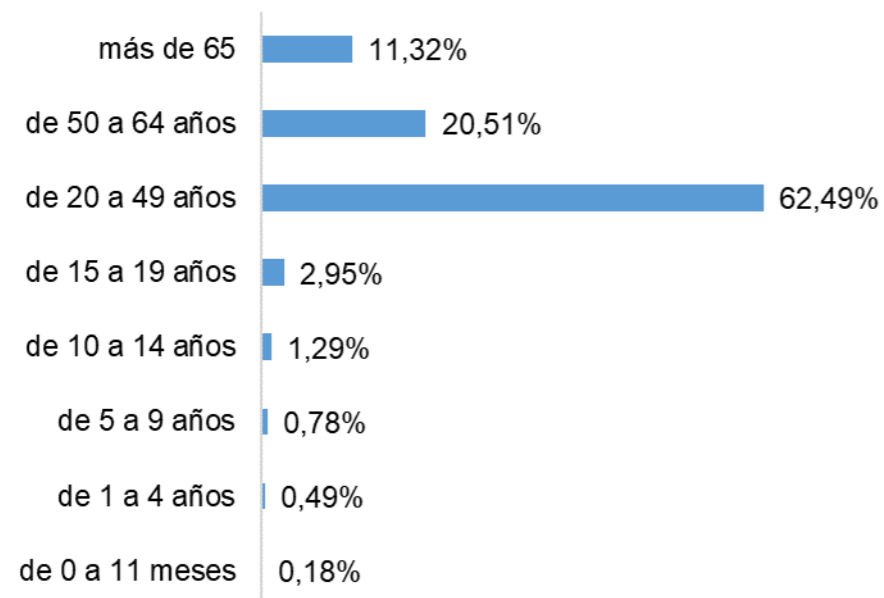

Casos confirmados por género

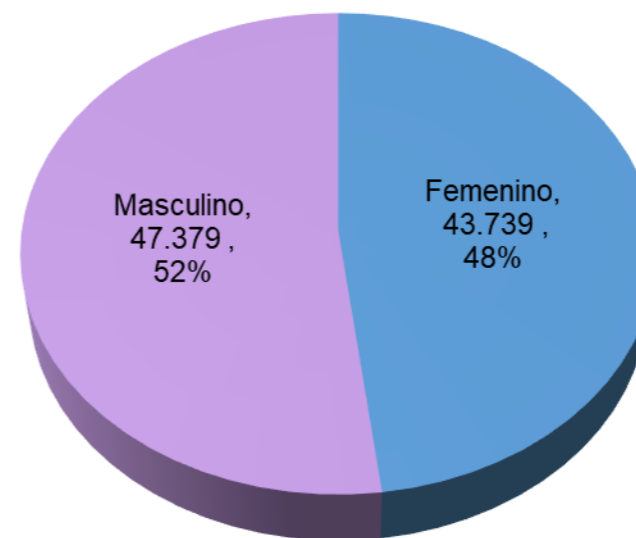

Casos confirmados por día

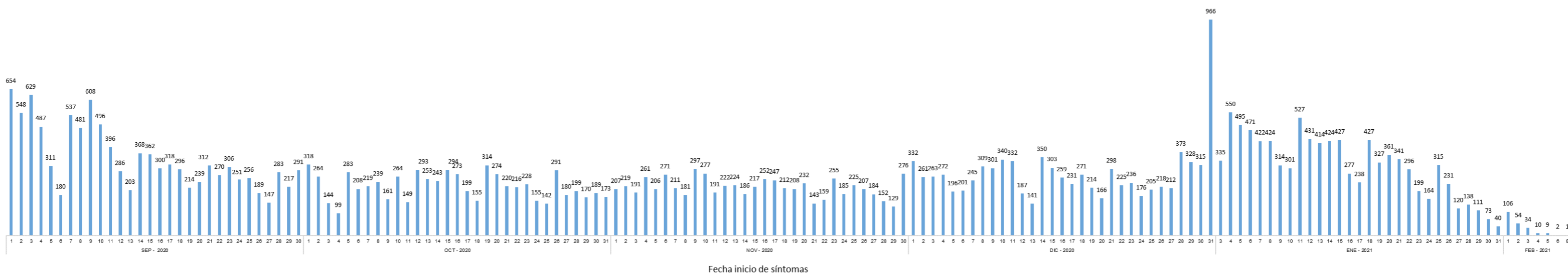

Fuente: Ministerio de Salud Pública - Información reportada en función del avance de la toma y procesamiento de muestras.



SITUACIÓN PICHINCHA POR COVID-19 (CORONAVIRUS)

Inicio 29/02/2020 - Corte 10/02/2021 Hora 08H00



Tendencia acumulada de casos confirmados - Provincia

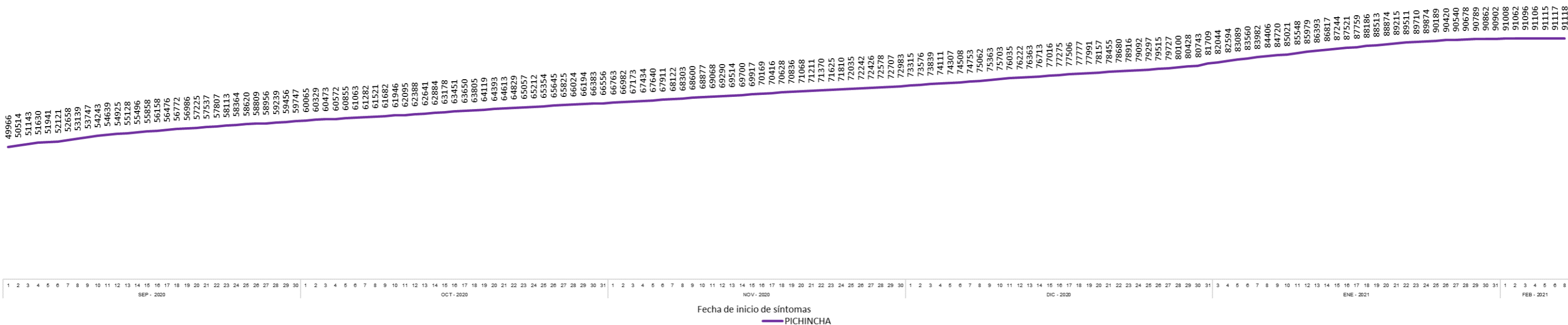

Tendencia acumulada de casos confirmados – Distrito Metropolitano de Quito

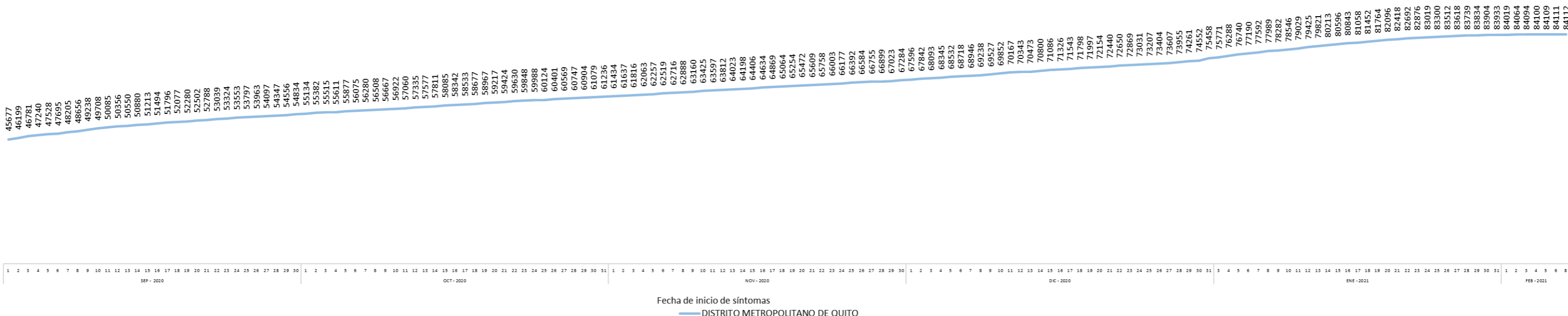

Fuente: Ministerio de Salud Pública - Información reportada en función del avance de la toma y procesamiento de muestras.



SITUACIÓN PICHINCHA POR COVID-19 (CORONAVIRUS)

Inicio 29/02/2020 - Corte 10/02/2021 Hora 08H00



Tendencia acumulada de casos confirmados por cantón

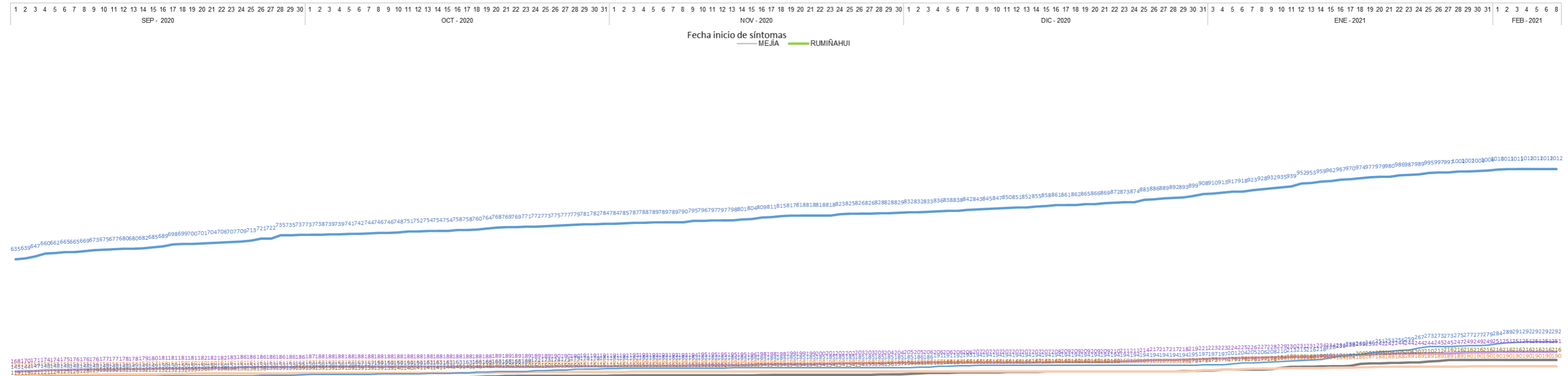
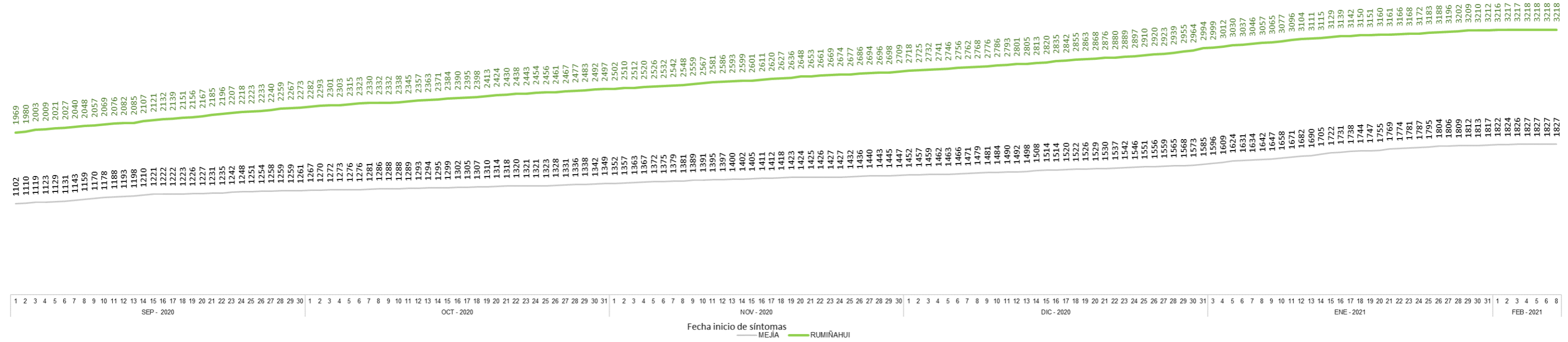



SITUACIÓN PICHINCHA POR COVID-19 (CORONAVIRUS)

Inicio 29/02/2020 - Corte 10/02/2021 Hora 08H00



Casos confirmados por parroquia

Cantón / Parroquia	Número de Casos	%
CAYAMBE	1.012	1,11%
ASCÁZUBI	82	0,09%
AYORA	80	0,09%
CANGAHUA	70	0,08%
CAYAMBE	590	0,65%
JUAN MONTALVO	94	0,10%
OLMEDO	25	0,03%
OTÓN	15	0,02%
SANTA ROSA DE CUZUBAMBA	56	0,06%
D. M. QUITO	84.112	92,31%
ALANGASÍ	690	0,76%
AMAGUAÑA	686	0,75%
ATAHUALPA (HABASPAMBA)	90	0,10%
BELISARIO QUEVEDO	3.073	3,37%
CALACALÍ	119	0,13%
CALDERÓN (CARAPUNGO)	5.537	6,08%
CARCELÉN	1.599	1,75%
CENTRO HISTÓRICO	2.494	2,74%
CHAVEZPAMBA	61	0,07%
CHECA (CHILPA)	98	0,11%
CHILIBULO	618	0,68%
CHILLOGALLO	7.473	8,20%
CHIMBACALLE	3.375	3,70%
COCHAPAMBA	1.000	1,10%
COMITÉ DEL PUEBLO	1.455	1,60%
CONOCOTO	3.434	3,77%
COTOCOLLAO	4.941	5,42%
CUMBAYÁ	1.496	1,64%
EL CONDADO	1.542	1,69%
EL QUINCHE	273	0,30%
GALEA	42	0,05%
GUAMANÍ	4.643	5,10%
GUANGOPOLO	88	0,10%
GUAYLLABAMBA	527	0,58%
INDETERMINADA	94	0,10%
IÑAQUITO	5.028	5,52%
ITCHIMBÍA	1.397	1,53%
JIPIJAPA	670	0,74%
KENNEDY	1.263	1,39%
LA ARGELIA	1.432	1,57%
LA CONCEPCIÓN	975	1,07%
LA ECUATORIANA	1.814	1,99%
LA FERROVIARIA	1.210	1,33%
LA LIBERTAD	656	0,72%
LA MAGDALENA	3.619	3,97%
LA MENA	833	0,91%
LA MERCED	178	0,20%
LLANO CHICO	457	0,50%
LLOA	76	0,08%
MARISCAL SUCRE	513	0,56%
NANEGAL	57	0,06%
NANEGALITO	30	0,03%
NAYÓN	497	0,55%

Cantón / Parroquia	Número de Casos	%
NONO	28	0,03%
PACTO	32	0,04%
PERUCHO	39	0,04%
PIFO	382	0,42%
PÍNTAG	305	0,33%
POMASQUI	995	1,09%
PONCEANO	491	0,54%
PUÉLLARO	81	0,09%
PUEMBO	302	0,33%
PUENGASÍ	1.596	1,75%
QUITUMBE	2.721	2,99%
RUMIPAMBA	565	0,62%
SAN ANTONIO	744	0,82%
SAN BARTOLO	1.897	2,08%
SAN ISIDRO DEL INCA	1.330	1,46%
SAN JOSÉ DE MINAS	73	0,08%
SAN JUAN	1.225	1,34%
SOLANDA	2.106	2,31%
TABABELA	122	0,13%
TUMBACO	1.401	1,54%
TURUBAMBA	900	0,99%
YARUQUÍ	409	0,45%
ZÁMBIZA	215	0,24%
MEJÍA	1.827	2,01%
ALÓAG	221	0,24%
ALOASÍ	130	0,14%
CHAUPI	14	0,02%
CUTUGLAHUA	285	0,31%
MACHACHI	759	0,83%
MANUEL CORNEJO ASTORGA	27	0,03%
TAMBILLO	267	0,29%
UYUMBICHO	124	0,14%
PEDRO MONCAYO	251	0,28%
LA ESPERANZA	35	0,04%
MALCHINGUÍ	31	0,03%
TABACUNDO	151	0,17%
TOCACHI	14	0,02%
TUPIGACHI	20	0,02%
PEDRO VICENTE MALDONADO	216	0,24%
PEDRO VICENTE MALDONADO	216	0,24%
PUERTO QUITO	190	0,21%
PUERTO QUITO	190	0,21%
RUMIÑAHUI	3.218	3,53%
COTOGCHOA	104	0,11%
FAJARDO	19	0,02%
RUMIPAMBA	16	0,02%
SAN PEDRO DE TABOADA	271	0,30%
SAN RAFAEL	420	0,46%
SANGOLQUÍ	2.388	2,62%
SAN MIGUEL DE LOS BANCOS	292	0,32%
MINDO	71	0,08%
SAN MIGUEL DE LOS BANCOS	221	0,24%
TOTAL	91.118	100,00%

* Corresponde a Quito Cabecera Cantonal sin parroquia urbana declarada.

Parroquia de domicilio declarada por la persona atendida



Fuente: Ministerio de Salud Pública - Información reportada en función del avance de la toma y procesamiento de muestras.